DEDEKTİF

BILLY BIS

1

100 LİRA

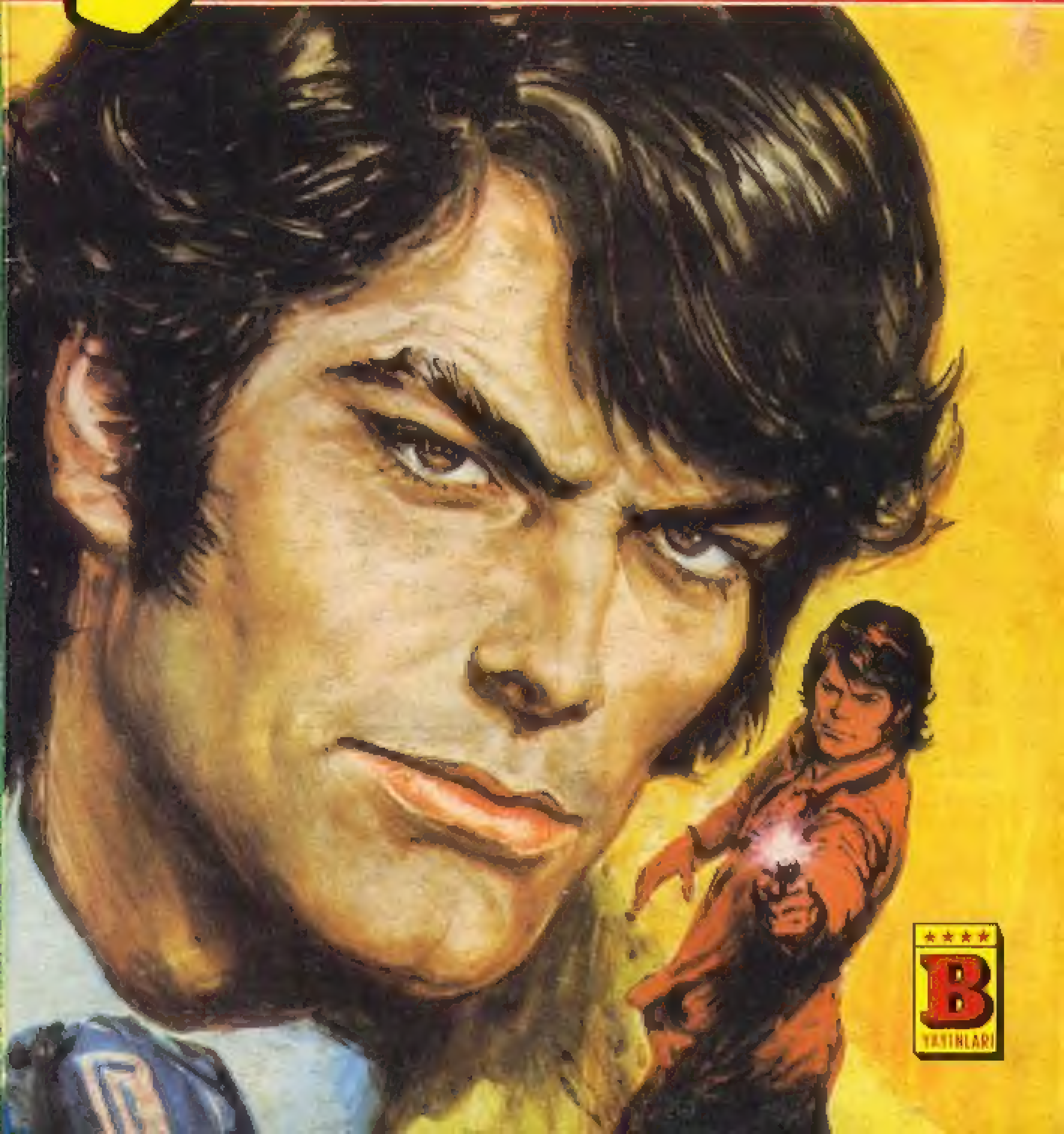

YAYINLARI

DEDEKTİF

BILLY BIS

1

Türkiye'de yayın hakkı BİLKA-Bilim-Kültür Araştırma
ve Yayıncılık Limited ŞTİ.ne aittir. (B yayınları)

DEDEKTİF

BILLY BIS

BİLKA, Bilim - Kültür - Araştırma
ve Yayıncılık Ltd.Şti. adına sahibi

YILMAZ ÇETİNER

Genel Yayın Danışmanı
ve Yönetim Kurulu üyesi

SAMET KOÇYİĞİT

Sorumlu Yazı İşleri Müdürü
ve Genel Koordinatör

SELİM BARLAS

Yönetim adresi; Başmusahip Sok.
Tek Han Kat.2 Cağaloğlu-İst.
Tel: 522 01 91 - 527 27 42 - 527 50 39

Kapak baskısı : Tek Ofset A.Ş.
İç baskı : Enkar Ofset
Kapak film : Kombi Grafik

15 GÜNDE BİR YAYINLANIR

Yayınlanan - çizgi roman yazı ve fotoğrafların her hakkı BİLKA, Bilim - Kültür - Araştırma ve Yayıncılık Limited Şti.ne aittir. Çizgi romanların yayın hakkı Opera Mundi aracılığı ile satın alınmıştır.

Sevgili Okuyucular,

Elinizde tuttuğunuz bu kitap, B Yayınları'nın sizlere sunduğu üçüncü kitaptır.

Daha önce gösterdiğiniz büyük ilgi karşısında; ÖRÜMCEK ADAM diğer ülkelerde olduğu gibi, memleketimizde de en çok satan, en çok okunan dergi oldu.

GRİNGO ise, kendi türündeki dergilerin en güzeli olduğunu satış rekoru kırarak kanıtladı.

Süper yayıncılığın öncüsü olan "B Yayınları" bu defa da, dedektif serisinin kralı olan BILLY BIS'i sizlere sunmakla sevinçlidir.

Beğeneceğinizi umduğumuz BILLY BIS'in sayfaları arasında TV'nin ve sinemanın ilginç yanlarını yansıtan yazılar da yer almaktadır.

Selam ve sevgiler

DEDEKTİF

BILLY BIS'in

TANIŞMA ARMAĞANI

TELESKOPİK RADYO

Geniş bilgi 57. sayfada.

Oğlumu bulun!..
BİLLY BİS, O GÜN NİTELİĞİ BELİRSİZ BİR DAVET ALMIŞTI. HAVA KARARMAĞA BAŞLADIĞINDA ÇIKMAK ÜZERE HAZIRLANIYORDU.
GRİ ELBİSE, BEYAZ GÖMLEK VE KAN KIRMIZI BİR KRAVAT. PEK FAZLA GENÇ OLMAYAN GÜZEL HANIMLARI ETKİLEYECEK RENKLER...

HAZIRLANDIKTAN SONRA HEMEN YOLA ÇIKTI..
BU LOKANTADA YEMEK FİYATLARI LİSTEDE YAZILI DEĞİL!
TEKLİF ETTİĞİM İŞİ KABUL EDECEK MİSİNİZ ?..
EVET ARTEMIS.. İLK KEZ ÖZEL BİR İŞ KABUL EDİYORUM...
BENİ KANDIRMAYI BAŞARDINIZ. VERMEK İSTEDİĞİNİZ BEŞ BİN DOLAR BENİM İÇİN ÖNEMLİ DEĞİL. HAYATINIZI KORUMAK DAHA DEĞERLİ OLACAK..
TEŞEKKÜR EDERİM...
YALNIZ HAYAT HİKÂYENİZDEKİ KARANLIK NOKTALARI AÇIKLAMALISINIZ.
TABİİ... İSTEDİĞİNİZİ SORUN !..
SİZİ TEHDİT EDEN GANGSTER JO MILL POLİSTE KAYDI YOK. NEDEN SAKLANDIĞI YERİ ARAŞTIRMAMI İSTEMİYORSUNUZ. BENİ NEDEN SEÇTİNİZ ?..
MADEMKİ JO MILL SİZİ ÖLÜMLE TEHDİT ETTİ, NEDEN POLİSE HABER VERMEDİNİZ?
BU, SIRRINIZI BANA AÇIKLAMAKTAN DAHA EMİN BİR YOL OLURDU...
İŞTE RESMİ...
EN FAZLA 25 YAŞINDA...
POLİSİN KARIŞMASINI İSTEMEDİM ÇÜNKÜ O BENİM OĞLUM!
SİZİ ÖLDÜRMEK İSTEYEN OĞLUNUZ MU ?
ONU TERKETTİĞİM ZAMAN ÇOK KÜÇÜKTÜ..

ÇOK FAKİRDİM. ONDAN AYRILMAK İÇİN İNSAN ÜSTÜ BİR GÜÇ SARFETTİM. BÜYÜNCE GERÇEĞİ ÖĞRENDİ... VE BENDEN NEFRET EDİYOR... ŞİMDİKİ DURUMUMU DA BİLİYOR...
ONU ARADINIZ MI?
EVET... BİR GANGSTER OLMUŞTU... SEBEP BENDİM... BUNU YÜZÜME KARŞI HAYKIRDI...
BİR ÇOCUĞUN KENDİ ÖZ ANNESİNİ ÖLDÜRMEK İSTEMESİ ÇOK ACI...
BUNU BİR KERE DENEDİ... SİZDEN YARDIM İSTEMEMİN NEDENİ BU...
BENİ KORU, SADECE GİZLENDİĞİ YERİ BUL... BAŞKA BİR ŞEY İSTEMİYORUM.
NEDEN?
ONA FAZLA YAKLAŞIRSAN SUÇ İŞLEYEBİLİR. YAŞADIĞI YERİ BUL YETER. GERİSİNİ PROF. ALGAY HALLEDECEK.
KİM BU?
MEŞHUR BİR PSİKİYATRİ DOKTORU... AYNI ZAMANDA ARKADAŞIM OLUR. JO'YU BULUR BULMAZ ONU KLİNİĞİNE YATIRIP TEDAVİ EDECEĞİNE DAİR BANA SÖZ VERDİ. ONU TOPLUMA ŞEREFLİ BİR İNSAN OLARAK HEDİYE ETMEK EN BÜYÜK ARZUMDUR...
HEPSİ BU BAY BILLY BIS...
HER ŞEYİ BANA BIRAKIN. BEN SİZİ ARAYANA KADAR EVDEN DIŞARI ÇIKMAYIN!..
OLUR...

SONRA ORADAN ÇIKTILAR
SİZİ EVİNİZE GÖTÜREYİM ...
OH – ARABANIZI NE HALE GETİRMİŞLER...
AŞAĞILIK HERİFLER DÖRT LASTİĞİ DE İNDİRMİŞLER...
SİZE BİR TAKSİ ÇAĞIRAYIM ARTEMİA...
ARTEMİA KİBAR BİR SEMTTE OTURUYORDU...
OH... ÇOK AFFEDERSİNİZ HANIMEFENDİ...
CÜZDANIM... HIRSIZ, CÜZDANIMI ÇALDI...
HEY! SİZ... DURUN!
OH!
TERBİYESİZ ADAM. CÜZDANINI ÇALDIĞIMI NASIL SÖYLEYEBİLİRSİN...
GÖSTERİN O HALDE ÇANTANIZI...

GÖRDÜNÜZ MÜ, İŞTE CÜZDANIM BURADA... KİMİN UTANMASI GEREKİYORMUŞ ACABA BAYAN ?
AÇILIN! AÇILIN!..
NASIL AÇIKLAYACAĞIMI BİLMİYORUM AMA REZALET BU MEMUR BEY!
KARAKOLDA AÇIKLARSINIZ...
OYSA SAYGIDEĞER BİR HANIMEFENDİYE BENZİYORDU OYSA
O AKŞAM, TEODORO GOLF GEÇ VAKİT BİR MEYHANEYE DALDI..
NASIL GİTTİ..
SÖYLEDİĞİNİ AYNEN UYGULADIM BİLLY...
BU ESKİ BİR OYUNDUR TEODORO!
PARMAKLARIM HALA HASSAS. KİMSE ÇAKMADAN HANIMIN ÇANTASINA CÜZDANIMI KOYDUM...
YAKINDA POLİS VARDI... BU DA İŞİ KOLAYLAŞTIRDI... ONU BİRKAÇ GÜN SERBEST BIRAKMAZLAR...
BU HAKKINDA HAYIRLI OLUR... BEN DE RAHAT ÇALIŞIRIM...
PARKER, AYAK ALTINDA DOLAŞMASINI İSTEMİYOR... LASTİKLERİ İNDİRMEN KOLAY OLDU UMARIM... ŞİMDİ ŞU 20 MİLL'İ ARAMAYA BAŞLAYABİLİRİZ...
ARADAN ÜÇ GÜN GEÇMİŞTİ. BİR GECE KLÜBÜNDE KARL İSİMLİ BİR GENÇ ŞARKI SÖYLÜYORDU...
Ben ona kefiliyim... Seni hapishanede bekliyorum...

BILLY BIS 'I2 PEŞİNDEYDİ
HAYRET. NE KADAR ÇOK BENZİYOR.
ŞARKININ GARİP SÖZLERİ ONU ÇOK ETKİLEMİŞTİ
AYNI YÜZ... BU, JO MILL'IN TA KENDİSİ...
KARL SOYUNMA ODASINA GİDERKEN...
HEY..
SENİ BEKLİYORDUM JO
DUR BİR DAKİKA, FOTOĞRAF İSTİYORSAN HAVA ALIRSIN. SONRA ADIM DA JO DEĞİL.
JO MILL. BU İSMİ HATIRLAMIYOR MUSUN?
KİMİ ARADIĞINIZ UMURUMDA DEĞİL... ÇIKIN ARTIK, SOYUNACAĞIM
BIYIKLARIN TAKMA MIYDI?
BUNDAN SANA NE? AYAK ALTINDAN ÇEKİLECEK MİSİN, YOKSA...
HER ŞEY SAHTE BİR GÖRÜNÜM VERMEK İÇİNMİŞ DEMEK..

ANLADIM – SEN BENZEMEYE ÇALIŞTIĞIM KİŞİYİ ARI– YORSUN ?
EVET.. ONU TANIYOR MU– SUN ?
24 SOKAKTA BİR MEYHANEDE ONA SIK SIK RASTLARIM. O GÜZEL YÜZÜNDE ANLAMADIĞIM KÖ– TÜ BİR İFA– DE VARDI SAÇKILARA ANLAM VER MEK İÇİN O YÜZÜ KOP YA ETTİM
BELKİ DE O ZAVALLICIK DÜNYANIN EN NAMUSLU İNSANIYDI
HER ŞEY İÇİN TEŞEKKÜRLER ARKADAŞ – ŞİMDİ O MEYHANEYE GİTMEM LÂ– ZIM –
BİLLY ÇIKINCA KARL TE– LEFONA SARILDI
ALO JO' BENİ DİKKAT– LE DİNLE SENİ BİRİ ARIYOR
SANIRIM ÖZEL DE– DEKTİF – ONA SO– YUNMA ODAMIN KA– PISINDA RASTLADIM
SÖZÜ GEÇEN MEYHA– NEDE..
BUYRUN! NE ARZU EDERSİ– NİZ –
BUZLU ŞARAP BİRİNİ ARIYO– RUM, YARDIMCI OLUR MUSU– NUZ?
ŞU FOTOĞ– RAFTAKİNİ TANIYOR MUSUNUZ.
HİÇ YABAN– CI DEĞİL AMA EPEYDİR BURAYA UĞ– RAMIYOR
BİLLY EVİNE GEÇ VAKİT DÖNMÜŞTÜ
HEY, KAPIC –YAN!

OH, BAY BIS... SİZ MİYDİNİZ ? NE OL - DU ?
MOKS 'YÜZ DOLAR KAZANMAK İSTER MİSİN ?
YÜZ DOLAR İÇİN YAP - MAYACAĞIM ŞEY YOKTUR
BENİMLE YU - KARI GEL !
NE YAPMAMI İS - TEYECEKSİNİZ BAY BİS ?
ŞU YÜZLÜ - GÜ CEBİNE KOY !
HALA SÖYLEMEDİNİZ...
SSSTT
BİLLY, MAKS'İN DAİRESİNE GİRMESİNİ İŞARET ETTİ
GERÇEKTEN DE TAH - MİN ETTİĞİ GİBİ.
İÇERDE BİR TUZAK KURULMUŞTU.
UH
KENDİNE GELDİĞİN ZAMAN BENİ NEDEN ARADIĞINI SÖY - LEYECEKSİN ARKADAŞ..
BUNU HEMEN SÖYLEYEYİM JO...

OH, BILLY BIS... BURADA OLDUĞUMU NEREDEN ANLADIN ?
BU SIRADA TEODORO İÇERİ GİRMİŞTİ.
AÇIKLAMAYI BEN YAPACAĞIM 30 MİLL ...
SEN BURAYA GİRİP ODALARI ARAŞTIRIRKEN BEN DİVANIN ALTINDAYDIM . SONRA SEN KAPININ ARKASINA YERLEŞİP BEKLERKEN BEN PENCEREDEN...
BİLLY BİS'İ UYARDIM.. O AÇIK BİR SORUŞTURMAYLA SENİ BURAYA ÇEKMEK İSTEMİŞTİ- BÖYLECE HER ŞEY İSTENDİĞİ GİBİ OLMUŞTU..
ŞİMDİ HER ŞEYİ ANLADIM... OH'
PEKİ.. ŞİMDİ NEDEN ANNENİ ÖLDÜRMEK İSTEDİĞİNİ AÇIKLA BAKALIM!
BEN Mİ ? AMA SİZ NEDEN BAHSEDİYORSUNUZ?
ARTEMİA SİLLAR'DAN SÖZ EDİYORUM...
BENİM ANNEM...AH, TABİİ, BENİMLE ALAY EDİYORSUNUZ VE...
ŞİMDİ ŞU KOLTUĞA OTUR!..
MAKS KENDİNE GELİNCE HEPİMİZE BİRER KAHVE YAP TEODORO... DAHA EPEY VAKİT BURADA OLACAĞIZ...

FAKAT KAHVE GENÇ ADAMIN DILININ ÇÖZÜLMESİNE YETERLİ OLMADI...
HAYDI JO MILL - ŞU GERÇEKLERİ ANLAT.
SIZE HER ŞEYİ SÖYLEDIM ...
ANNENİ ÖLDÜRMEK İSTEMEN GERÇEKTEN ŞAKA MIYDI YANİ ?
TABİ ?...
DEMEK SINIRLENINCE KÖTÜ ŞAKALAR YAPIYORSUN ..
BÖYLELERİ NASIL CEZALANDIRILIR TEODORO ?
BIR TEMIZ SOPA ÇEKEREK ...
SIZIN AMACINIZ NE ?
BIR ÇOCUĞU EN İYİ ANNESİ CEZALANDIRIR
BEN DE SENİ ANNENE GÖTÜRECEĞİM JO... BU SIZIN AİLEVİ SORUNUNUZ
ERTESİ SABAH BILLY BIS'İN İLK İŞİ POLİS KARAKOLUNA GİTMEK OLDU...
O KADIN HIRSIZ DEĞİLDİR... BU BIR YANLIŞLIK... SERBEST BIRAKABİLİRSİNİZ...
KEFİL OLUYOR MUSUNUZ BILLY BIS ?
BÜTÜN SORUMLULUK BANA AİT...
PEKİ...
BIRKAÇ DAKİKA SONRA..
SİZE NASIL TEŞEKKÜR EDECEĞİMİ BİLEMİYORUM, BILLY BIS..
POLIC

BENİ HAYDUTMUŞUM GİBİ HÜCREYE TIKTILAR
ARTIK OLANLARI UNUTUN.
AH, O İFTİRACI İHTİYARI BİR ELİME GEÇİRSEM..
SİZE İYİ BİR HABERİM VAR
YOKSA O İHTİYARI MI YAKALADINIZ ?
HAYIR...
OĞLUNUZU BULDUM...
GERÇEK Mİ? ŞİMDİ NEREDE?
EVİNİZE GÖTÜRDÜM. OLAYIN GİZLİ KALMASI İÇİN HİZMETÇİNİZİN İŞİNE DE SON VERDİM...
EVİMDE DEMEK...
DUALARIM KABUL OLDU. ONUNLA KONUŞTUNUZ MU?
ÇALIŞTIM AMA OLMADI.
JO, ÇOK AZ KONUŞAN TİPLERDEN. KAHVESİNE UYKU İLACI KOYDUM. HALA UYUYOR OLMALI...
JO, UYANMADAN ÖNCE PROFESÖRÜ GETİRECEK KADAR VAKTİNİZ VAR... BUNU İSTEMİYOR MUYDUNUZ ?

EVET.. PROFESÖR ALGAY TEDAVİ EDECEKTİ.
İŞTE EVİNİZE GELDİK..
SAKIN HEYECANLANMAYIN. JO KLİNİĞE GİDENE DEK UYANMAZ..
BU İŞİN DE ÜSTESİNDEN GELDİNİZ BAY BİS!
SİZE YARDIM ETMEK BENİM İÇİN ZEVK OLDU. İNŞALLAH ONU İSTEDİĞİNİZ GİBİ BİRİ YAPMAKTA BAŞARIYA ULAŞIRSINIZ.
HOŞÇA KALIN!
GÜLE GÜLE! TEKRAR TEŞEKKÜRLER!
EVE GİRİP ELBİSELERİNİ DEĞİŞTİRDİ..

EVET... BU, O ..
UYKUSUNDAYKEN ÖLECEK...
İPEK EŞARBI BOĞAZINA GEÇİREREK SIKMAYA BAŞLADI.
CESEDİNİ YOK ETTİKTEN SONRA, BILLY BIS'E; EVE GELDİĞİMDE ONU BULAMADIĞIMI, AYILIP GİTTİĞİNİ SÖYLERİM
VEYA PROF. ALGAN'IN ONU AVRUPAYA GÖNDERDİĞİNİ SÖYLERİM
FAKAT BİRDEN.
OH!
BILLY BIS?!

İBRET VERİCİ BİR SAHNE BUNU NASIL AÇIKLAYACAKSINIZ? ANNE KALBİ BÖYLE PAYRANABİLİR Mİ?
KADIN HEMEN KAPIYA KOŞTU.
HAYIR, BENİ YAKALAYAMIYACAKSINIZ...
SİZE FAYDALI OLABİLİR MİYİM GÜZEL BAYAN?
YİNE Mİ SİZ? OH!
SAKIN OL ARTEMIA! JO MILL HİÇBİR ZAMAN OĞLUN OLDUĞUNU DÜŞÜNMEDİ.
BU GECE, SANA TESLİM EDECEĞİMİ SÖYLEDİĞİM AN JO HER ŞEYİ ANLATTI.
HEM DE HİKÂYENİN TÜMÜNÜ.
JO SADECE BİLDİKLERİNİ SÖYLEMEMEK İÇİN SENDEN PARA SIZDIRIYORDU.
GEÇMİŞİNİZ ÇOK KİRLİ. GÜNEY AMERİKALI KAÇAKÇILARA YATAKLIK EDEREK BİR SERVET YAPTINIZ.

JO MİLL OĞLUNUZ DEĞİLDİ. SİZİ ÖLDÜRMEK AKLININ KÖŞESİNDEN BİLE GEÇMEDİ..
TABİİ YA... DAİMA PARA SIZDIRDIĞI BİRİNİ NEDEN YOK ETSİN ?
JO NE ZAMAN KENDİNE GELİR TEODORO ?
YARIN, SAAT ONDA..
SIRLARINI BİLEN TEK İNSAN JO MİLL'Dİ SEN DE GEÇMİŞİNİ GİZLİ TUTMAK İSTİYORDUN.
BUNUN İÇİN ONDAN KURTULMANIN YOLLARINI ARADIN... SİGARA ALIR MISIN ?
HAYIR.
ACIKLI BİR HİKAYE UYDURUP UMUTSUZ BİR ANNE ROLÜ OYNADIN... ÖYLE DEĞİL Mİ TEODORO
HATIRLATMAYIN ! DÜŞÜNDÜKÇE İÇİMDEN AĞLAMAK GELİYOR.
AMACIN ONUN GİZLENDİĞİ YERİ ÖĞRENMEKTİ. ONUN ŞANTAJ YAPTIĞINI SÖYLEYEBİLECEĞİNİ DE HESAPLAMIŞTIN... KİMSENİN İNANMIYACAĞINI SANIYORDUN ŞANTAJ DA SUÇTUR. BUNU BİLİYORDUN..
VE İŞTE SENİ DENEMEK İÇİN BU OYUNU OYNADIK..
İPEK EŞARP OYUNUNU YANİ. ANA OĞUL YALNIZ KALDIKLARI ZAMAN ANA SEVİNCİNDEN OĞLUNU GIRTLAKLAMAYA KALKIYOR...
...

BU MACERANIN SONU

KARA SENFONİ

SİLÂHIN SESİ DEĞİL, CAMIN ŞANGIRTISI YANKILANMIŞTI.
KADININ KORKU DOLU ÇIĞLIĞI TEODORO'NUN ACI DOLU HAYKIRIŞIYLA KARIŞTI..
AH! İMDAAAT!
TENİS KULÜBÜ ŞEHRİN EN ŞIK LOKALLERİNDEN BİRİYDİ..
İÇKİNİZ, BAY BILLY BIS!
BILLY BIS İÇKİSİNİ YUDUMLARKEN KARŞISINDAKİ İLGİNÇ GÖSTERİYİ DE ZEVKLE İZLİYORDU..
ÜÇÜNCÜ KEZ ATLIYOR ANLAŞILAN AMACI İLGİMİ ÇEKMEK EH.. BEN DE İLGİLENİRİM

KIZ ÇOK İYİ BİR ATLAYIŞLA FIRLAMIŞTI..
AMA SUYA DÜŞÜŞÜ O DERECE BER - BATTI...
KARNINI PATLA - TACAK...
HÂLÂ ÇIKMADI. BÖYLE KÖTÜ BİR ATLAYIŞTAN SONRA OLACAĞI BUYDU
GÜYA NEW YORK'UN EN PAHALI KULÜBÜ BİR HAVLU PARÇASI BİLE YOK

ONU YUMUŞAK ÇİMLERİN ÜZERİNE YAVAŞÇA YATIRDI..
NABZI ATIYOR.. FAZLA SU YUTMUŞ OLAMAZ. AMA YİNE DE HAYAT ÖPÜCÜĞÜ UYGULAYAYIM.
AYNI ANDA ÇEVREDEKİ HOPARLÖRLERDEN BİR SES YÜKSELDİ
BAYAN PERLA DANİSON. LÜTFEN BEŞ NUMARALI KABİNE! TELEFONDA ARANIYORSUNUZ
TELEFONDA ARANAN BENİM. İZİN VERİRSENİZ GİDEYİM...
KENDİSİNİ ÖPMEM İÇİN BU NUMARAYI YAPTI. VAY CANINA... DOĞRUSU BAŞARILI DA OLDU
AMA TELEFONDAN ÇABUK DÖNMÜŞTÜ.
YARDIMINIZA TEŞEKKÜRLER. ANNEM BİR KRİZ GEÇİRİYORMUŞ HEMEN YANINA GİTMELİYİM.
ÜZÜLDÜM
YİNE GÖRÜŞÜRÜZ.
UMARIM.
PERLA DANİSON GİTTİKTEN SONRA BİLLY BİS DE KULÜPTEN EVİNE DÖNMÜŞTÜ..
TEODORO! NE OLDU SANA?
BENİ ÖLDÜRMEK İSTEDİLER. BİR MUCİZE ESERİ KURŞUN SIYIRIP GEÇTİ..

KİM? NEREDE? GEL ŞU YARANA BİR BAKAYIM
AH.. DİKKAT ET CANIMI ACITIYORSUN!
YİRMİ SENE KADAR GÖRMEDİĞİM KADIN ARKADAŞIM GENOVEFFA DANİSON'A RASTLADIM. KOCASINDAN AYRILMIŞ.. AMA ONUN SOYADINI TAŞIYORDU
DEVAM ET!
BENİ EVİNE DAVET ETTİ.. MORALİ BOZUKTU ONU TESELLİ ETMEYE ÇALIŞTIM O SIRADA DIŞARDAN ATEŞ ETTİLER.
KİMBİLİR? BELKİ DE KISKANÇ BİR KOCASI VARDI
SENİN DE KARINLA BAŞIN DERDE GİRECEK..
AMAN, BİLLY SAKIN ONA BİR ŞEY ÇITLATMA, İNAN BENİ ÖLDÜRÜR... LÜTFEN
PEKALÂ YAŞLI HOROZ, VENERE'YE SİLAHINI TEMİZLERKEN OLDUĞUNU SÖYLEYECEĞİM, TAMAM MI?
BU ARADA PERLA DANİSON, GENOVEFFA'NIN EVİNE VARMIŞTI AMA ONU GÖZYAŞLARI İÇİNDE BULDU... RANDOLF DANİSON, KENDİSİNİ TESELLİ EDİYORDU RANDOLF PERLA'NIN BABASI VE GENOVEFFA'NIN AYRILDIĞI KOCASIYDI...
FAKAT.. NE OLDU SANA?
OH, PERLA.. CANIM.. BİLSEN! BENİ ÖLDÜRMEK İSTEDİLER..

KADIN, KORKU İÇİNDE OLMASINA KARŞIN YALAN SÖYLEMEYİ İHMAL ETMEDİ...
BURADA YALNIZ, KİTAP OKUYOR-DUM. BİRDEN ATEŞ ETTİLER...
BANA TELEFON ETTİ. ONU PANİ-GE KAPILMIŞ HAL-DE BULDUM..
ŞİMDİ İYİYİM.. NE YAPMAYI DÜŞÜNÜ-YORSUN RANDOLF.. POLİSE HABER VERSEK, ÇEVRE DE DİKODU YAPAR..
BU İŞİ ÖZEL BİR DE-DEKTİFE DE VEREBİLİ-RİZ GENOVEFFA ..
ÇOK AKILLISIN RANDOLF.. İYİ BİR ÇÖZÜM YOLU BU ..
ARTIK BEN GİDEYİM.. PERLA YANINDA.. BU AKŞAM BANA TELEFON EDERSİN!
ESKİ KARISI-NIN EVİNDEN AYRILAN RANDOLF SAUNA VE JİMNASTİK EGZERSİZ-LERİ YAPI-LAN BİR SAĞLIK MÜESSESE-SİNE DOĞ-RU YÖNEL-Dİ...
NIST
SOYUNMA ... GELDİ FAKAT SOYUNMADI...
TAHMİN ETTİĞİM GİBİ, YİNE BURADA ..HER SALI BU SAATTE HEP BURA-DA OLUYOR
ELBİSENİN CEPLERİNİ
BURADA BİR ŞEY VAR..

BUHAR BANYOSU YAPAN BİRİNE YAKLAŞTI.
MERHABA GABRIEL!
OH, SELÂM BAY DANISON. KİMSE YOK, KONUŞABİLİRİZ
HEDEFİ ŞAŞIRDIN- ESKİ KARIM KORKTU AMA HÂLÂ YAŞIYOR..
LÂNET OLSUN! SON ANDA KIMILDADI..
YENİDEN ATEŞ EDECEKTİM AMA BİR TAKIM GÜRÜLTÜLER İŞİTTİM.. İŞİN TEKRARI İÇİN YENİDEN PARA İSTERİM.
DOLANDIRICI.
GENOVEFFA'NIN YALNIZ OLMADIĞINI GÖRDÜĞÜN ZAMAN HEDEFİ BİLEREK ŞAŞIRDIN. ONU TEMİZLEMEDEN ÖNCE ŞANTAJ YAPMAYI DÜŞÜNDÜN BÖYLECE BİR FOTOĞRAF ÇEKTİN... AMA ONU YANINDA TAŞIYACAK KADAR APTALSIN.
AH!
ARTIK SANA İHTİYACIM YOK
ORADAN UZAKLAŞIRKEN ISI KOLUNU SONUNA KADAR ÇEVİRDİ..
GABRIEL KENDİNE GELMEDEN ÖLECEKTİ. VE ONU BULDUKLARI ZAMAN KALP SEKTESİNDEN YAŞAMINI YİTİRDİĞİ SANILACAKTI..

RESİMLE ŞANTAJ YAPACAKTI AMA BANA GENOVEFFA'NIN ÖLÜSÜ LÂZIM. ANCAK BU İŞİME YARAR.. SONRA ŞANTAJDAN DA FAYDALANABİLİRİM...
TEODORO'YU TANIYORUM.. BILLY BIS'İN YEĞENİ...
BU SIRADA TEODORO EVİNE GİDİYORDU... ARTIK SUİKASTİN KENDİSİNE YAPILMADIĞINDAN DA EMİNDİ...
KALABALIK ARASINDAN GEÇERKEN SANKİ HERKES KASTEN YARASINA VURUYORDU...
KEŞKE BİR TAKSİ TUTSAYDIM...
GİDECEĞİ YERE VARDIĞINDA...
VENERE BENDEN ŞÜPHELENMEYECEK... BILLY BIS SÖZ VERDİ...
BİRDEN CEBİNDE BİR ŞİŞKİNLİK HİSSETTİ VE ÇIKARIP BAKTI...
BU RESMİ KİM KOYDU. BİR DE MEKTUP VAR..

GENOVEFFA İLE BENİM RES-MİM.
EGER KAFANI KULLANIP, BENİMLE BERABER ÇALIŞMAYI VE BANA İTAAT ETMEYİ KABUL EDERSEN BU FOTOĞRAFIN BİR KOPYASINI KARINA GÖNDERMEM YAKINDA BAŞKA BİR MESAJ ALACAKSIN..
MAHVOLDUM! BİR ŞANTAJCININ ELİNE DÜŞTÜM! ŞİMDİ BEN NE YAPARIM...
MERHABA, MELİSSA! BUGÜN İYİ MİSİN? SENİ HER ZAMAN-KİNDEN DAHA ŞIK VE GÜZEL BULDUM..
ANLADIM.. YİNE BANA İŞİN DÜŞTÜ HAYDİ! DİLİ-NİN ALTINDA-KİNİ ÇIKART BAKALIM BİLLY.
BU SIRADA BİLLY BIS EMNİYET MÜDÜRLÜĞÜNDEN İÇERİ GİRMİŞTİ..

RANDOLF DANİSON AİLESİ HAKKINDA BİLGİ İSTİYORUM. ARŞİVİ BİR KARIŞTIRIVER...
ARŞİVE BAKMAYA İHTİYACIM YOK...
ONUN HAKKINDA BİLDİKLERİM ARŞİVDE BİLE YOK...
GÜZEL! ÖYLEYSE SENİ DİNLİYORUM.
AKŞAMA YEMEĞE GÖTÜR, ORADA ANLATIRIM...
ŞANTAJ HA... NEYSE, DOKUZDA GELİP SENİ ALIRIM..
SAAT DOKUZA YİRMİ KALA BILLY BIS'İN KAPISI ÇALINDI...
HERHALDE MELİSSA'DIR...
OYSA GELEN ESMER BİR KIZDI..
PERLA! BU NE SÜRPRİZ!..
SENİNLE KONUŞMAK İSTİYORUM BILLY!.
PEKALÂ! MESELE NEDİR PERLA?
ANNEM VE BABAMLA İLGİLİ.
ZOR DURUMDA KALMIŞTI. MELİSSA ONU BEKLEYECEK, SONUNDA BURAYA GELECEKTİ!
BAK CANIM, BİR YERE GİDİP RAHAT BİR ORTAMDA HİKAYENİ ANLATSAN OLMAZ MI?
YARIM SAAT SONRA BİR LOKANTADAYDILAR.
OLAY BENİM İÇİN ÇOK ÜZÜCÜ. YALNIZ GENOVEFFA BENİM ÖZ ANNEM DEĞİL...

BEN ON YAŞIMDAYKEN DUL OLAN BABAM ONUNLA EVLENDİ AMA MUTLU DEĞİLDİ
NEDEN?
BABAM KUMARBAZDI GENOVEFFA İLE ZENGİN OLDUĞU İÇİN EVLENMİŞTİ ONUN TÜM SERVETİNİ YEDİ.. ÜVEY ANNEM AYRILMASAYDI HER ŞEYİNİ KAYBEDECEKTİ
BİR SÜRE ÖNCE, GENOVEFFA'YA BİR MİRAS KALDI TEDBİRSİZLİK EDİP BUNU BABAMA SÖYLEDİ ÜSTELİK, ÖLÜMÜ HALİNDE BU MİRASIN TEK VARİSİ OLARAK BABAMI SEÇTİĞİNE DAİR BİR BELGE DE İMZALADI
ZAVALLI GENOVEFFA BABAMIN SEVGİSİNİ KAZANMAK İÇİN BÖYLE YAPTI SANIRIM AMA BU ONUN KESİNLİKLE ÖLÜM FERMANIYDI
NASIL?
EVET BILLY BIS! BEN BABAMIN MİRASA KONMAK İÇİN GENOVEFFA'YI ÖLDÜRMEK İSTEDİĞİNİ SANIYORUM. TAHMİNİMDE YANILMIŞ OLMAK İSTERDİM
PERLA GÖZYAŞLARINI TUTAMAMIŞTI...
GEÇEN GÜN HAVUZDA OYNADIĞIM ROL SIRF SENİNLE TANIŞMAK İÇİNDİ BILLY BIS!
LÜTFEN GENOVEFFA'NIN HAYATINI KURTAR VE BABAMIN KATİL OLMASINI ÖNLE!
SANA SÖZ VERİYORUM
ANLAŞTIK...
ŞİMDİ GİTMEM GEREK. BİRKAÇ GÜN GENOVEFFA İLE KALACAĞIM..

BİLLY BİS PERLA'YI EVİNE BIRAKTIKTAN SONRA BİRDEN MELİSSA'YA VERDİĞİ SÖZÜ HATIRLADI.
NE AKSİLİK! BELKİ DE EVE GELMİŞ VE BENİ BEKLİYORDUR...
RASTLADIĞI İLK TELEFON KABİNİNE DALDI VE KENDİ NUMARASINI ÇEVİRDİ...
ALO! MELİSSA!.. BEN BİLLY..
33
YALANCI SENİ.. BURAYA GELMEK ZORUNDA KALDIM. KAPI AÇILMAYINCA YANGIN MERDİVENİNDEN İÇERİ GİRDİM..
MADEM BENİMLE ÇIKMAK İSTEMİYORDUN PEKALA BANA TELEFONLA BİLDİREBİLİRDİN.
HAKLISIN AMA SUÇ BENDE DEĞİL. PARKER ACELE BİR İŞ İÇİN TELEFON ETTİ. ÇABUCAK BİTİRECEĞİMİ ZANNEDİYORDUM.. HAYIR, GİTME! ON DAKİKA SONRA ORADAYIM.!
PİKABA BİR PLAK KOY VE BİR İÇKİ AL, GÖRECEKSİN SİNİRLERİN YATIŞACAK.
MELİSSA BU ÖNERİYİ UYGUN BULDU-
.. ŞU ODAYI DA KARARTAYIM ...
AZ SONRA KAPININ ZİLİ ÇALDI.
AMAÇLI OLARAK ANAHTARINI KULLANMIYOR.

GIRİŞİN IŞIĞINI YAKMADAN KAPIYI AÇMAK İSTEMİŞTİ ...
ALÇAK, AMA YİNE DE SENDEN HOŞLANIYORUM
MELİSSA HATASINI ANLAMIŞ VE BİR ÇIĞLIK ATMIŞTI.
FAKAT.. SEN KİMSİN ?
TEODORO. YAPMAMALIYDIN..
BEN... BEN..
TATLIM, BANA SALDIRAN SENDİN. VE BEN, KISMETİMİ ASLA TEPMEM ..
PEKİ. PEKİ.. İŞTE BİLLY DE GELİYOR
TEODORO OLANLARI ÖZETLEDİ VE ..
MESAJ VE RESİM BURADA. BANA NE TAVSİYEDE BULUNURSUN BİLLY ?

ŞİMDİ ELİMİZDEN BİR ŞEY GELMEZ TEODORO... İKİNCİ MESAJI BEK-LEMELİSİN!..
ÖYLEYSE EVE GİDE-YİM!.
İYİ OLUR. BENİM DE MELİSSAYLA KONUŞA-CAKLARIM VAR ZATEN..
TAHMİN ETMİŞ-TİM.. İYİ EĞLEN-CELER.
SONUNDA YALNIZ KALABİL-DİK. ARTIK SENİ DİNLE-YEBİLİRİM, MELİSSA
RANDOLF DANİSON KUMARBAZIN BİRİ.
ÖYLE
GİTTİĞİ KU-MARHANENİN SAHİBİ RODOTİS İSMİNDE BİRİ AMA ONUN YÜZÜNÜ KİM-SE GÖRME-MİŞ..
BUNU NERE-DEN Bİ-Lİ-YOR-SUN?..
BİR DELİKANLIYLA TA-NIŞTIM. BİRLİKTE, BİR-KAÇ DEFA GECE DIŞARI ÇIKTIK. BİR DEFASINDA BİR KUMARHANEYE GİTTİK..
İÇERİ PAROLA İLE GİRİ-LİYORDU. NASILSA ARKA-DAŞIM PAROLAYI BİLİ-YORDU..
PAROLA AKLIN-DA MI MELİS-SA?
SUBERT'İN BİTME-MİŞ SENFO-NİSİ...!
DEVAM ET..
KUMARHANEDE İYİ GİYİMLİ BİRİ VARDI. YÖNETİCİLER, ONA OYUN İZNİ VERMİ-YORLARDI..KİMDİ BU ADAM BİLİYOR MUSUN?
ROLAND..

BU BİLGİLER İŞİNE YARAR MI?
ELBETTE... AMA ŞİMDİ BİRAZ KENDİMİZİ DÜŞÜNELİM.
BANA BİR DAKİKA İZİN VER...
BILLY BIS BİRAZ SONRA ODAYA DÖNDÜĞÜ ZAMAN MELISSA'YI DİVANA UZANMIŞ BULDU...
UYKU İLACI ETKİSİNİ GÖSTERDİ...
TATLI RÜYALAR YAVRUM! GEÇ VAKİT TEKRAR GÖRÜŞÜRÜZ.
BİRKAÇ SAATİ EMNİYET MERKEZİNDEKİ ARŞİV ODASINDA, BAZI DOSYA VE RESİMLERİ İNCELEYEREK GEÇİRDİ...
TAMAM! ARADIĞIMI BULDUM...
ŞAFAK SÖKERKEN EVE DÖNDÜ... MELISA HÂLÂ DERİN BİR UYKUNUN RAHATLIĞI İÇİNDEYDİ...

SONUNDA PARKER'İN SEKRETERİ UYANDI...
UYU...UYUYAKALMIŞIM..
KALK TEMBEL! İŞE GEÇ KALACAKSIN!
EĞER SENİ BU KADAR ETKİLEMESEYDİ İYİ BİR GECE GEÇİRECEKTİK...
OH, AHLAKSIZ..
MELİSSA GİDER GİTMEZ İHTİYAR TEODORO GELMİŞTİ...
UMARIM RAHATSIZ ETMİYORUMDUR BİLLY..
BAL GİBİ EDİYORSUN... BÜTÜN GECE UYUMADIM. YATAĞA GİRMEK ÜZEREYİM.. YİNE NE VAR?
ŞANTAJ YAPAN AZ EVVEL BANA TELEFON ETTİ TUHAF BİR ŞEY İSTİYOR. GENOVEFFA'YA ESKİ LUNA PARKTA RANDEVU VERMELİYMİŞİM... ŞAŞIRDIM BİLLY.. NE YAPMAM GEREKLİ...

İYİ AMA GENOVETTA RANDEVUNU KABUL EDER Mİ?
ZENNEDİYORUM.
O AKŞAM ARTIK KULLANILMAYAN ESKİ LUNA PARKTA.
TEODORO TEREDDÜTLE ORAYA YAKLAŞTI. İÇİNDE TUHAF BİR KORKU VARDI.
BİRDEN SUSTURUCU TAKILMIŞ BİR SİLAH SESİ DUYDU.
ARKASINDAN, ESKİ MOTORUN ZORLANAN SESİ İŞİTİLDİ DÖNME DOLAP HAREKET ETMİŞTİ..
DIŞARI ÇIKAMAM.. TUZAĞA DÜŞTÜM...
ÇOK HIZLANDIRIP ONU SERSEMLETTİKTEN SONRA ELİNE TABANCAYI VERİRİM.
AZ SONRA ŞALTERLERLE OYNAYAN ADAM DIŞARI FIRLADI.

...VE EN YAKIN TELEFONA DOĞRU KOŞTU.. ARKASINDAKİ AYAK SESLERİNİ DUYMUYORDU...
POLİSE İHBAR EDİP HEMEN İHTİYARI YAKALATAYIM.
...ENSESİNE MÜTHİŞ BİR DARBE YEDİ.
RANDOLF BELİRSİZ BİR SÜRE SONRA ŞİDDETLİ BİR BAŞ AĞRISIYLA KENDİNE GELMİŞTİ.
NEREDEYİM ? DÖŞEME HAREKET EDİYOR...
SONRA YANINDAKİNİ GÖRDÜ..
OLAMAZ. BENİ CESEDİN YANINA KOYMUŞLAR.
FAKAT BU SADECE BİR MANKEN... DEMEK BEN BİR MANKENE ATEŞ ETMİŞİM. ÖYLEYSE BİRİ BİLİYORDU VE BENİ TUZAĞA DÜŞÜRDÜ..
DIŞARI BAKINCA GERİSİNİ ANLADI...
BILLY BIS, ADOLFO AŞAĞIDA. ŞİMDİ BİR DE KADIN YANLARINA YAKLAŞIYOR...

GENOVEFFA İKİ ADAMIN YANINA VARMIŞTI. BU ÜÇ KİŞİLİK GRUP SANKİ YUKARDAKİ ADAMDAN HABERSİZ GİBİYDİLER. ONA BAKMIYORLARDI BİLE...
BENİ SİNİRDEN DELİ ETMEK İSTİYORLAR. ÜSTELİK SİLAHIMI DA ALMIŞLAR.
KABİN İÇİNDE BİRKAÇ KEZ DÖNDÜKTEN SONRA DAYANAMAYARAK BAĞIRDI..
DURDURUN ŞUNU! HER ŞEYİ İTİRAF EDECEĞİM. BENİ AŞAĞI İNDİRİN!
BILLY BİLEKLERİNE KELEPÇEYİ GEÇİRDİ
OLDU.. SEN KOLUNA GİR TEADORO. BİRLİKTE GENOVEFFA'NIN EVİNE GİDECEĞİZ
RANDOLF ESKİ KARISININ EVİNDE KONUŞMAYA BAŞLADI
KUMAR ALIŞKANLIĞI YÜZÜNDEN SANKİ AKLIMI KAYBETMİŞTİM. HER ŞEYİ BEN YAPTIM!

İNSANI AĞLATACAKSIN.
-- SEN HİKÂYENE DEVAM ET RANDOLF!
ŞEY.. GABRIEL NORTON ADINDA KİRALIK BİR KATİL BULMUŞTUM O FIRSATTAN İSTİFADE ŞANTAJLA PARA SIZDIRACAKTI ..
... TEODORO İLE FOTOĞRAFI O ÇEKTİ ...
SEN RESMİ ALIP ONU GEBERTTİN, ÇÜNKÜ ŞANTAJI SEN YAPACAKTIN.
KENDİMİ İŞİN İÇİNDEN SIYIRARAK SUÇU TEODORO'YA YÜKLEMEK İSTEMİŞTİM ..
KIZIM DA NİYETİMİN NE OLDUĞUNU HİSSEDİYORDU BU YÜZDEN ANLATTIĞIM PLANI HAZIRLADIM.
ALÇAK!..
BILLY BIS TELEFONA YAKLAŞTI...
RANDOLF NORTON... İŞLEDİĞİN SUÇLAR NEDENİYLE TUTUKLANACAKSIN.

SUÇLU POLİSE TESLİM EDİLDİKTEN SONRA BİLE GENOVEFFA TESKİN OLMAMIŞTI.
İKİ ERKEK SEVDİM İKİSİ DE KOF ÇIKTI TEODORO...
İLKİ KİMDİ?
VALTER RODADİS... İYİ BİR İNSAN DEĞİLDİ... GANGSTER OLDUĞUNU ÖĞRENİNCE ONDAN AYRILDIM.
RODADİS, BENİM ONDAN AYRILMAMDAN SONRA TUHAF BİR ARABA KAZASINDA HAYATINI KAYBETTİ. BİRÇOK KERELER KENDİ KENDİME SORDUM. İSTEMEDEN ONU TAHRİK ETMEM Mİ BU KAZAYA SEBEBİYET VERMİŞTİ..
MİRASIN SİZE KİMDEN KALDIĞINI BİLİYOR MUSUNUZ...
HAYIR...

SADECE TRENCE SMITH İSMİNDE BİR AVUKAT HABER VERDİ ADINI VERMEK İSTEMEDİĞİ BİR MÜŞTERİSİ İMİŞ BU..!
BEN GENÇLİĞİMDE ŞARKI SÖYLERDİM. OLDUKÇA BAŞARILIYDIM HAYRANLARIMDAN BİRİ BUNU YAPMIŞ OLABİLİRDİ
ANDREV RODATIS BABASINDAN KALAN VİLLADA OTURUYORDU AYNI ZAMANDA BABASINDAN BİR DE GANGSTER ÇETESİ KALMIŞTI. AMA MÜKEMMEL YAPIDA "LUNA" İSİMLİ BİR KIZI VARDI..
RANDOLF'U CİNAYET SUÇUYLA KERİ ATMIŞLAR... OKUDUN MU LUNA?
HAYIR. GAZETE OKUMAYI SEVMİYORUM BABA
ONDAN NEFRET ETTİĞİNİ BİLİYORUM. SANA NE KÖTÜLÜĞÜ DOKUNDU?
RODATIS HIRSLA YERİNDEN FIRLADI... İYİCE SESİNİ YÜKSELTMİŞTİ
BABAM ONUN YÜZÜNDEN KENDİNİ ÖLDÜRDÜ..
O TRAFİK KAZASINDA ÖLMEDİ Mİ?
EVET, AMA SEBEP RANDOLF'TUR

BEN O ZAMANLAR ÇOCUKTUM HİÇBİR ŞEY ANLAMIYORDUM BABAMIN KAZA SONUCU ÖLDÜĞÜNÜ ZANNEDİYORDUM. HAYIR..
GERÇEĞİ TESADÜFEN ÖĞRENDİM, HEM DE BU YAKINLARDA KÜTÜPHANEDE, BİR KİTAP ARASINDA BABAMIN MEKTUBUNU BULDUM..
SÖZÜNÜ YARIDA KESEREK BARDAĞINDAKİ İÇKİNİN HEPSİNİ İÇTİ..

BU BİR VEDA MEKTUBUYDU... BABAM MEKTUBUNDA; KENDİSİNİ RANDOLF DANİSON'İÇİN TERK - EDEN KADINA BEDDUA EDİ- YORDU...
BÖYLE YAPMA CANİKOM. BEN KORKUYORUM, BİLİYORSUN!
BİR GÜN RANDOLF'UN, KUMARHANEYE SIK SIK UĞRADIĞINI ÖĞ- RENDİM.
BANA DAİMA KAYBETTİ- ĞİNİ SÖYLEDİKLERİ ZA- MAN, KAFAMDA İNTİKAM PLÂNI ŞEKİLLENMEYE BAŞLADI...
BABAMIN OCUNU RANDOLF DANİSON VE O KADINDAN ALACAĞIM! RANDOLF ARTIK MAHVOLMUŞ SAYILIR. BİR AVUÇ PARA İÇİN YAPAMIYACAĞI YOKTUR. AMA O KADIN ONU HÂLÂ SEVİYOR..

İNTİKAM PLANINI HATIRLADIĞI İÇİN HEYECANLANMIŞTI...
GENOVEFFA'YA BİR MİRAS VERMEKLE HERŞEYİ HALLETMİŞ OLACAKTIM. BEYNİM ELEKTRONİK BİR KOMPÜTER GİBİ ÇALIŞIYORDU.
NE OLACAĞINI BİLİYORDUM. BÖYLECE RANDOLF ESKİ KARISINI ÖLDÜRMEK İSTEYECEKTİ... PARA İÇİN. BENİM DE İSTEDİĞİM BUYDU...
HER İKİSİ DE CEZASINI ÖDEMELİYDİ. ŞİMDİLİK RANDOLF ÖDEDİ. KADIN İSE ÖLMEDİ HALA HAYATTA...
DEVAM EDECEK MİSİN? GENOVEFFA'YI ÖLDÜRTECEK MİSİN?
HAYIR...
O KADININ ŞİMDİ HAYATI PEK NEŞELİ DEĞİL, O DA CEZASINI ÇEKTİ SAYILIR. BU KADARLA YETİNEBİLİRİM...
ÇOK GÜÇLÜSÜN ANDREV ARTIK BAŞKA ŞEYLERDEN BAHSEDELİM LÜTFEN VE NEŞELENELİM...
BİR HAFTA SONRA BENİM DOĞUM GÜNÜM... UNUTTUN MU?
MERAK ETME UNUTMADIM.

BÜYÜK BİR DAVET VERECEĞİM. İKİ ORKESTRA OLACAK.. BİR ÇOK ÖNEMLİ KİŞİLERİ BURAYA DAVET EDECEĞİM.
OH, SENİ ÇOK SEVİYORUM.
ANDREW'İN BİRDEN NEŞESİ YERİNE GELMİŞTİ
ÇOK EĞLENECEĞİZ YAVRUM — HA'HA'HA!
BILLY BIS ARABASINI ALMAK İÇİN YOLA ÇIKMIŞTI. VARACAĞI YERE ULAŞMAK İÇİN METROYA BİNMESİ GEREKMİŞTİ. O KADAR DALGINDI Kİ.. BİR SÜREDİR KENDİNİ İZLEMEYE BAŞLAYAN ESRARENGİZ ADAMDAN HABERDAR BİLE DEĞİLDİ..
BU OLAYDA HERKESTEN ÇOK DAHA FAZLA SUÇLU OLAN BİRİ VAR.. GİZLİ BİR KATİL YILLARDAN BERİ ÇALAN, ÖLDÜREN AMA ARKASINDA İZ BIRAKMAYAN BİRİ.. BİR CANİ. BUNDAN KENDİM KADAR EMİNİM...

BILLY BIS HÂLÂ DALGINDI ..
SONRA BIR TELEFON KABININE GIRDI ..
ALO.. BAY ANDREV'LE KONUŞMAK İSTİYORUM YOK MU? BEN AVUKAT TERENCE SMITH .
GERİ DÖNER DÖNMEZ HEMEN BENİM BUROMA GELMESİNİ SÖYLEYİN. GENOVEFFA'NIN MİRASI İLE İLGİLİ BİR KONU VAR DA..
BILLY BIS OLDUKÇA NEŞELİYDİ
YEMİ ATTIM.. ŞİMDİ BALIĞIN ONU YUTMASINI BEKLEYECEĞİZ.
HABERİ ALIR ALMAZ ANDREV RODATIS AVUKATIN BÜROSUNA KOŞTU...
ÇILDIRDIN M. SMİTH ? O OLAYI KESİNLİKLE GİZLİ TUTMANI İSTEMİŞTİM. SENSE EVE TELEFON EDİP UŞAKLARLA KONUŞUYORSUN...

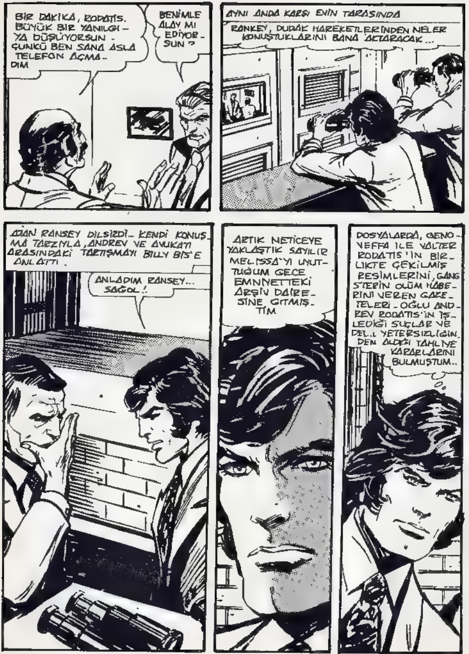
BİR DAKİKA, RODATIS. BÜYÜK BİR YANILGI-YA DÜŞÜYORSUN. ÇUNKÜ BEN SANA ASLA TELEFON AÇMA-DIM
BENİMLE ALAY MI EDİYOR-SUN ?
AYNI ANDA KARŞI EVİN TARASINDA
RANKEY, DUDAK HAREKETLERİNDEN NELER KONUŞTUKLARINI BANA AKTARACAK...
AJAN RANSEY DİLSİZDİ. KENDİ KONUŞ-MA TARZIYLA, ANDREV VE AVUKATI ARASINDAKİ TARTIŞMAYI BILLY BIS'E ANLATTI.
ANLADIM RANSEY... SAĞOL!
ARTIK NETİCEYE YAKLAŞTIK SAYILIR. MELISSA'YI UNUT-TUĞUM GECE EMNİYETTEKİ ARŞİV DAİRE-SİNE GİTMİŞ-TİM
DOSYALARDA, GENO-VEFFA İLE VALTER RODATIS'İN BİR-LİKTE ÇEKİLMİŞ RESİMLERİNİ, GANG-STERİN ÖLÜM HABE-RİNİ VEREN GAZE-TELERİ, OĞLU AND-REV RODATIS'İN İŞ-LEDİĞİ SUÇLAR VE DELİL YETERSİZLİĞİN-DEN ALDIĞI TAHLİYE KARARLARINI BULMUŞTUM..

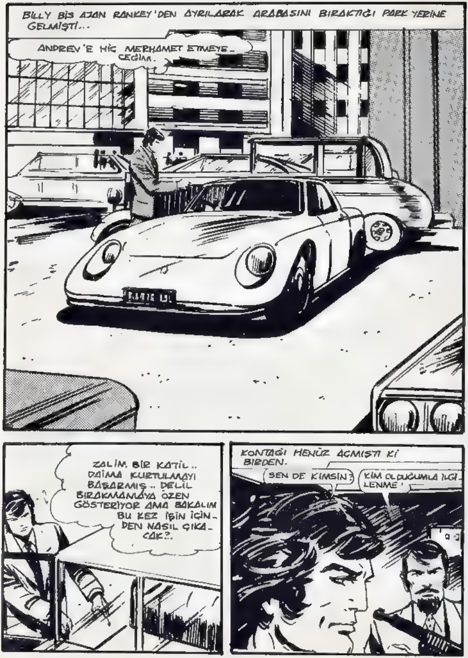
BILLY BIS AJAN RANKEY'DEN AYRILARAK ARABASINI BIRAKTIĞI PARK YERINE GELMIŞTI...
ANDREV'E HIÇ MERHAMET ETMEYECEĞIM.
ZALIM BIR KATIL.. DAIMA KURTULMAYI BAŞARMIŞ.. DELIL BIRAKMAMAYA ÖZEN GÖSTERIYOR AMA BAKALIM BU KEZ IŞIN IÇINDEN NASIL ÇIKACAK?..
KONTAĞI HENÜZ AÇMIŞTI KI BIRDEN.
SEN DE KIMSIN?
KIM OLDUĞUMLA ILGILENME!

DOĞRU GİT SONRA SAĞA DÖN.. DURACAĞIN ZAMAN SÖYLERİM.
YOLCULUK ŞEHİR DIŞINA KADAR SÜRDÜ - SONUNDA BİR ÇÖPLÜKTE DURDULAR
ŞİMDİ KİMLİĞİMİ AÇIKLAYAYIM. BU RESMİ METRODA CEBİNDEN ALDIM.. ADIM, BEN NORTON BU FOTOĞRAFI ÇEKEN ZAVALLININ KARDEŞİYİM..
BU TEODORO'NUN VERDİĞİ RESİMDİ
KAYBETTİĞİMİ SANMIŞTIM
GABRİEL BU RESMİN BEDELİNİ HAYATI İLE ÖDEDİ
GABRIEL KENDİSİNE YAPTIRMAK İSTEDİĞİNİZ İŞTEN BANA SÖZ ETMİŞTİ. BU FOTOĞRAFI BANA GÖNDERDİKTEN SONRA ÖLDÜRÜLDÜ
NETİCEYE ULAŞMAK BENİM İÇİN KOLAY OLDU. RANDOLF SENİN YÜZÜNDEN HAPSE GİRDİ RESİMDEKİ ADAM İSE SENİN ARKADAŞIN.
NE DÜŞÜNDÜĞÜNÜ BİLİYORUM

KARDEŞİNİ BENİM ÖLDÜRDÜĞÜMÜ SANIYORSUN .. OYSA ONU RANDOLF ÖLDÜRDÜ...
YALAN... EPEYDİR SENİ İZLİYORUM GEÇEN GÜN CEBİNDE BULDUĞUM BU FOTOĞRAF KARDEŞİMİN CEBİNDEN ÇALINDI.
PEKALÂ. SENİ İKNA EDEMEM. TETİĞİ ÇEKMEDEN BİR SİGARA YAKMAMA İZİN VERİR MİSİN?
İÇ AMA, NUMARA YAPMAYA KALKMA!
GÜNENİN YOK - SA PAKETİ CEBİMDEN SEN ÇIKART.
BİR TANE DE SEN YAK İSTERSEN...
ZATEN ÖYLE YAPACAĞIM... SONRA...
PAKET AÇILIR AÇILMAZ İÇİNDEN GÖZLERİ KÖR EDEN BİR GAZ ÇIKTI.
AH!

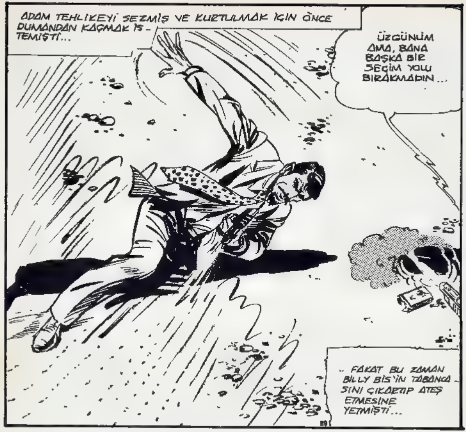
ADAM TEHLİKEYİ SEZMİŞ VE KURTULMAK İÇİN ÖNCE DUMANDAN KAÇMAK İS-TEMİŞTİ...
ÜZGÜNÜM AMA, BANA BAŞKA BİR SEÇİM YOLU BIRAKMADIN...
.. FAKAT BU ZAMAN BILLY BİS'İN TABANCA-SINI ÇIKARTIP ATEŞ ETMESİNE YETMİŞTİ...

LUNA'NIN DOĞUM GÜNÜ PAR-TİSİNDE. ANDREW'İN VİLLASINDA EN SEÇ-KİN DAVET-LİLER VARDI..

BU KADAR İÇKİDEN SONRA SERİN SU BENİ KENDİME GETİRİR..

HEY... SUYUN DİBİNDE BİRİ VAR.. BELKİ DE BENDEN FAZLA İÇMİŞ BİRİ..
SUDA BİRİ VAR DEDİM SİZE... ÇEVRESİNDE KAN VARDI... VURULMUŞ...
AZ SONRA CESEDİ ÇIKARDILAR.
ÜZERİNDEKİ KİMLİĞİ AÇTILAR.
BENJAMİN NORTON
TAN-RIM..
ANDREV RORATİS'İN EVİNİN HAVUZUNDA BİR CESET BULUNMUŞTUR. MAKTUL, BENJAMİN NORTON ADINDA BİRİ VE CİNAYETİ İŞLEYEN KİŞİNİN SAPTANMASI POLİS TARAFINDAN KOLAYLIKLA OLMUŞTUR ..
KATİL EV SAHİBİ ANDREV RORATİS BU KEZ SUÇUNDAN KAÇAMAMIŞ VE TUTUKLANMIŞTIR

BU MACERANIN SONU

DEDEKTİF BILLY BIS'in

TANIŞMA ARMAĞANI

TELESKOPİK RADYO

Bılly Bıs dergisi yayın hayatına atılırken 10 okuyucusuna "tanışma armağanı" olarak TELESKOPİK RADYO Hediye edecektir. OD-FM dalgalı, ışık göstergeli, kulaklıklı, şık ve telsiz görünümlü bu radyolardan kazanmak için dört adet kupona sahip olmak yeterlidir.

İlkini bu sayıda yayınladığımız kuponların diğer üçünü sıra ile gelecek sayılarımızda yayınlayacağız.

Elinizde biriken bu dört kuponu bir zarfa koyduktan sonra aşağıdaki adrese postalıyacaksınız.

Bize gelen mektuplar, numaralanıp tasnif edildikten sonra noter önünde çekiliş yapılacak, çekilişte kazananlara hediyeleri derhal gönderilecektir.

Şimdiden hepinize bol şanslar.

Kuponları göndereceğiniz adres:

Dedektif BILL BIS dergisi Başmusahip Sok.
Tek Han No.11 Cağaloğlu - İSTANBUL

ÇEKİLİŞ KUPONU ARKA SAYFADA...

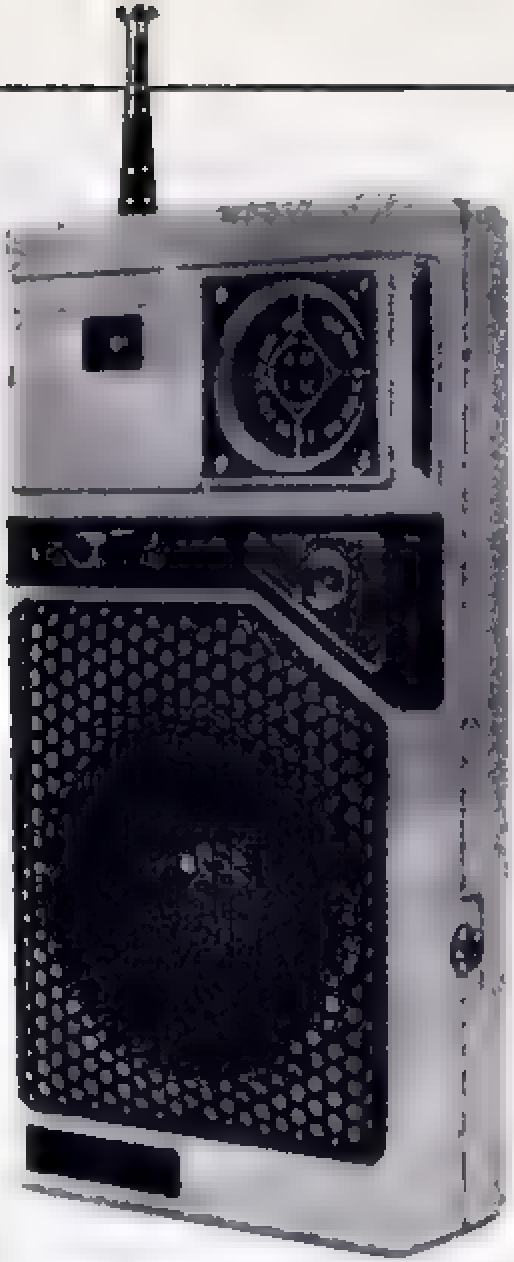

Billy Bis'ın tanışma armağanı olan Teleskoplu radyolardan birini kazanmak için aşağıdaki kuponlardan dört adet bize göndermeniz gerekmektedir. Kuponları koyduğunuz zarfın arkasına adınızı ve adresinizi yazmayı sakın unutmayınız.

DEDEKTİF
BILLY BIS
TANIŞMA
ARMAĞANI
KUPONU

MORGAN FAİRCHİLD

(CANSTANCE)

Hollywood'un yeni seks sembolüdür Morgan Fairchild... Ama Marıly yada diğerleri gibi melek yüzlü, güzel huylu seks bombası değil tam tersi...

Tüm rakiplerini kıskandıran doğuştan kalkık burnu... Kısık göz kapakları ile seksi bakışı ve kusursuz vücut ölçüleri ile Morgan Fairchild bugün geleceği en parlak görülen yıldız...

KÜÇÜK ŞİŞKO KIZ

Küçük Morgan şişko, çirkin bir kızdı. Vücudu lise yıllarında gelişmeğe başladı. Serpildikçe güzelleşti. 1966 yılında Dallas'ta "Yılın Genç Kızı" yarışmasında finale kalacak kadar güzelleşmişti.

Hemen bu yıllarda "Bonnie end Clyde" filminde ünlü yıldız Fay Duneway'ın dublörlüğünü yaptı. Henüz 16 yaşındayken ünlü aktör Warren Beatty ile olan ilişki ile dikkatleri çekti. Ama bu ilişki uzun sürmedi. Evliliğini ise bir reklâm müzikçisi ile yaptı, altı yıl evli kaldı.

ÖNCE NEW YORK

Evlilikten aradığını bulamadı. Aklı sahne ışıkları ve New York'ta kalmıştı. Önceleri TV reklâmlarında oynadı. "Seach For Tomorrow" adlı dizide önemli bir rol aldı. Artık adını duyurmuştu. Hollywood'un yolları açılmıştı ona...

"A Man Called Sloane Switch" (Bu ikiliye Dıkkat) dizisinde konuk oyuncu olarak göründü. Bunu Dallas, Mork ve Mindy dizilerinde küçük roller izledi.

Sinemada esas rolünü "Hayal Tacirleri"nde ihtirasları uğruna annesini öldüren kadını oynadığında buldu. İhtirasları için her şeyi göze alan kadın tipini "Flamingo Yolu'nun Constance'si izledi. Bir fahişeyi oynuyordu. Ve bu rol onun için biçilmiş kaftandı.

MARİLY MONROE HAYRANI.

Özel yaşamı ile canlandırdığı rol dağlar kadar farklı Fairchild' in.. Boş zamanlarında Paleontoloji (fosıl bılım) ile ilgileniyor ünlü yıldız. Narın, çabuk kırılan mizaçlı olarak tanınıyor. 1.62 cm'lik boyu, 45 kılo gelen fiziğini korumak için sürekli rejim yapıyor. En büyük tutkusu ise hayranı olduğu Marilyn Monroe ile ilgili herşeyin kolleksiyonunu yapmak...

RİCHAPT CHAMBERLAIN

(Shogun'un Cesur Kaptanı)

Gösterildiği 13 haftalık süre boyunca TV'ye renk getirdi Shogun... (Şogun)

Çekik gözlü insanların şaşırtıcı dünyası ile tanıştık... 16.yüzyıl Japonya'sına gemısi Erasmus ile giden Anjinsan'a (Richart Chamberlain) hayran olduk. Hele tatlı dilli, zarif, uzakdoğu dilberi Mariko, hepimizi büyüledi. Kısacası Shôgun'u sevdik.

Adını Japonya'da bir ünvandan alan dizinin kelime karşılığı generaller generali...

Shogunluk 1192'de görülür Japonya'da. Ve dönemin imparatoru tarafından ilk defa Minamito Yoritoma'ya verilir. Bu tarihten 1867'ye kadar Shogun'lar imparator vekili görevini yürütürler. Bir dönem imparatordan da saygın hale gelen Shogunlar 19.yüzyılın ikinci yarısında önemlerini yitirir, tarihe karışırlar...

DİZİ NASIL DOĞDU

Japonya son yıllarda dünya pazarlarını ele geçirme mücadelesin de sanat ve kültürü de göz ardı etmedi. Bir çok sanat etkınlikleri ile hem bu alanda sesini duyurma, hem de kendı reklâmını yapma kararı verdi. Shogun bu kararın ürünlerinden biri olarak doğdu. Dizi ıçin İngilizlerle anlaşmaya varıldı. İngiliz-Japon ortak yapımı olan eserın yönetmenliğini Jerry London üstlendi. Olay ve kişiler hayali değıldi. Dızıde anlatılan herşey bazı eklemeler katılmasına rağmen gerçekti. 1600 yılında kaptan Will Adams, Japonya'ya gitmış, Shogunluk mücadelesinde Toranaga Leyavu'ya gemisi ile yardımcı olmuştu. Bütün iş ünlü yazar James Clavell'e

kalmıştı. Senaryo tamamlandığında ise Will Adams'ın dizideki Anjinson rolünü canlandıracak oyuncu seçimine sıra gelmişti. Akla gelen ilk isim ünlü İngiliz aktör Richard Chamberlain oldu. Diğer başlıca roller Tashiro Mifune, Yoko Shimada, Frankie Sakai'nin oldu.

Ve böylece çetin bir iktidar mücadelesi içinde gelişen Mariko, Anjinsan beraberliğinin işlendiği Shogun ortaya çıktı.

Halbuki Anjinson rolünde izlediğimiz Richart Chamberlain gerçek yaşantısında Mariko'sunu bulamadı. Gerçek aşkı tadamadı...

Gerçek yaşantısında ün ve paraya kavuştuğu halde aradığı aşkı bulamadı Chamberlain. Bir ara ünlü sinema yıldızı Tyrone Power'in kızı Taryn ile ateşli bir aşk yaşamasına rağmen ilişkisi kısa sürdü. Bugün üstünden 6 yıl geçmesine rağmen de onu unutamadı. Hayal kırıklığı ile son bulan bu beraberlikden sonra ciddi ilişkilerden uzak durdu. Etrafında birbirinden güzel kadınlar varken, gönül ilişkilerinden elini ayağını çekti. Gerçek hayatta bir "Mariko" ile karşılaşamamış olmanın eksikliği ile...

YILDIZ FABRİKATÖRÜ

Roger Vadim bir zamanlar birbiri arkasından yeni yıldızlar tanıtırdı tüm dünyada... Fakat John Derek yaya bıraktı bu konuda onu... Sinemaya üç güzel kazandırdı. Üçüde birbirinden güzel, üçüde hala gözde...

John Derek'ın ilk göz ağrısı Ursula Andress oldu. Bugünkü bile ilerlemiş yaşına rağmen dünyanın en güzel kadınları arasında sayılıyor.

İkinci bombasını Linda Evans eleştirmenlerce 1982 yılında dünyanın en güzel on kadını arasında gösterildi. John Derek onun için "Linda şarap gibidir. Yıllar geçtikçe güzelliği ve ünü daha da arttı. Onu unutmam imkansız."... Diyor.

Ünlü yönetmenden sinema dünyasına son hediye ise Bo Derek... Sağlıklı kadın imajını yerleştiren örnek güzel... Kusursuz vücut yapısı ve yüz hatları ile son yılların en güzel yıldızı...

JANE WYMAN

Şahin Tepesi'nin otoriter, acımasız kadını "ANGİE CHANNİNG" Kuzey California'daki üzüm bağlarında yaşayan bir İtalyan göçmen ailesinin hikayesi olan "Şahin Tepesi" her perşembeleri ilgil ile izleniyor.

REAGAN'IN İLK EŞİ...

Amerikan Birleşik Devleteri başkanı olan Ronald Reagan'ın sinema oyuncusu olduğu yıllarda evlendiği ilk eşi olan Jane Wyman dizide başı çekiyor.

Eleştirmenler Jane Wyman'ın dizideki Angie hala rolüyle büyürken, kendisini tükenmiş gözü ile bakanları utandırdığı konusunda birleşiyorlar. Esasen "Angie hala" bize pek yabancı değil... Çünkü "Charlie'nin Melekleri" ve "Aşk Gemisi" gibi dizilerde konuk oyuncu olarak birkaç kez izlemiştik onu...

Jane Wyman bugün 1940-1948 yılları arasında evli kaldığı Reagan'dan olan Maureen ve Michael adlı iki çocuğu ile birlikte yaşıyor. Önceleri çok yoğun olan sanat yaşantısı ise şimdilerde duraklama aşamasında. Ama yinede gelen teklifleri geri çevirmiyor ünlü yıldız...

SUSAN SULLİVAN

Şahin Tepesi'nin "MAGGİE"-si... Dizide babasının ölümü üzerine yöreye yerleşiyor. Amacı eşi ile arasındaki ilişkileri düzeltmektir. Susan Sullivan'ı yıllar önce "Zengin ve Yoksul"da izlemiştik. Senatör Rudy Jordache'in (Peter Strauss) avukat sevgilisi rolünde hayran kalmıştık ona...

New York'ludur Susan Sullivan. Bu büyük şehirde doğdu. Hofstra Universitesin'de öğrenim gördü. Bir ara Anirican Academy Of Dramatic Arts okuluna devam etti. İlk defa tiyatro sahnelerine bu dönemde çıktı. Ünlü Theatre Communications Group'u ile çalışma şansını yakaladı. Bölgesel Cleveland Playhouse'de başarılı roller aldı. Artık sıra Broadway'e gelmişti. Dünya sahne oyunlarının bir numaralı merkezi olan bu kentte Dustin Hoffman ile yıllarca aynı sahneyi paylaştı.

Güzel yıldız bu arada beyaz camı ihmal etmedi. Rol aldığı televizyon filmleri arasında "Jlue, Farr, M.D.", "Zengin ve Yoksul", "Another Wold", "The Late Show" sayılabilir.

Şimdi Hollywood'da muhteşem bir villada yaşıyor ünlü yıldız.

Ancak doğduğu kent New York'tan da vazgeçmiyor. Bu yüzden sık sık bu kente koşuyor. Yılın bir çok ayını burada satın aldığı dairesinde geçiriyor.

MICHAEL LANDON

(KÜÇÜK EV'İN BABASI)

Dızı filmlerın, kalabalık kadrolarıyla sanılandan daha pahalıya çıktıkları bir gerçek.
Geçen yüzyılın başlarında Walnut Grawe kasabası ve Ingalls ailesinin başından geçenlerin konu edildiği dizinin bir günlük masrafı 40.000 Dolar civarında. Dızının beğenilmesiyle birlikte kesenin ağzını daha da açan yapımcıların sadece dikiş masraflarına bir elbıse için saatte 15 dolar ödedikleri ve bir elbisenin 6-7 günde dikildiği göz önüne alınırsa "Küçük Ev" in tek bır sahnesindekı kostüm bedellerının bıle yüzlerce dolarla patladığı ortaya çıkar.

Bu pahalı dizinin kahramanı, iyilik ve dürüstlüğü ile ülkemizde de sevilen "Küçük Ev" in kıvırcık saçlı, sevimli babası Charles Ingalls (Michael Landon)... Aynı zamanda beyaz camdan tanıdığımız eski bir dost... "Bonanza" dizisiyle de bir hayli ilgi görmüştü

Yıldızı "Bonanza" ile parlayan Michael Landon'a yapımcı Mc Cray cazip bır öneride bulundu. Yönetmen, oyuncu ve senarıst olarak hemen çekime başlayabileceğı bır dizi teklıf edildiğinde yıl 1974 idi. Landon için karar vermek zordu. 14 yıldır rol aldığı "Bonanza dizisıne elveda demek, ayrıca sevılıp sevilmeyeceği belli olmayan yeni bir dizinın tüm sorumluluğu üstlenmek rısk doluydu.

Ünlü aktör işe önce eski dizinin bir kısım personelinı yanına alarak başladı. Kır ve orman sahnelerı ıçin Arizona'da sürekli bir plato kiraladı. Dızıdeki evin iç sahneleri MEM stüdoylarında, dış sanelerıde Sımi Vadısı'nde çekmeğe karar verdi. Ve "Küçük Ev" anne Carilone (Karen Grassle) ile Charles Ingalls'ın (Michael Landon) dızi başlarında ıssız bir yöre olan Walnut, Grawe yerleşmelerinden ıtıbaren ilgilerin merkezi olmağa başladı.

Son gelen haberlere göre Michael Landon önümüzdeki günlerde "Küçük Ev" e son vermeyi düşünüyormuş... Kimbilır televizyonda 23 yıldır saltanat kuran ünlü yıldız belkı de yeni bir dızının hazırlığı içindedir.

"Küçük Ev" in babası geçenlerde 18 yıllık eşi Lynn'den boşandı. Sebep Cindy Clerio adında bir sarışın... Kısa bir süre sonrada kendınden 11 yaş küçük olan sevgılısiyle evlendi ünlü aktör... Eski eşinden olan dört çocuğunun özlemi dışında bır sorunu olmadığını söylüyor

MAVİ VADİDE SAAT BEŞTE

KISA BİR SÜRE SONRA BU BULANIK SULARDA SONSUZA DEK YOKOLMUŞTU. ŞİMDİ BATTIĞI YERDEKİ SU KIPIRTILARI GİTTİKÇA ZAYIFLAMIŞ, GERİYE ŞAPKASI KALMIŞTI...
YA DÜŞTÜĞÜ KAYIK... ÖNCE BAŞIBOŞ KALMIŞ, SONRA AĞAÇ VE YAPRAKLARIN OLUŞTURDUĞU TÜNELDEN ÇIKARAK YENİDEN GÜNEŞ IŞIĞINA KAVUŞMUŞTU.
İNANILIR GİBİ DEĞİLDİ. ŞİMDİ DÜMENDE BAŞKA BİR EL VARDI
ARADAN ALTI AY GEÇMİŞTİ
SEVGİLİ MİLYARDERLERİMİZ EVLİLİKLERİNİN GÜMÜŞ YILDÖNÜMÜNDE AMA CİNZİA KALP HASTASI
YA .. AMA HALA AŞAĞI İNMEDİ ZAVALLI
DANS EDELİM Mİ DOROTHY
BİLLY BU GİYSİLERİNLE ÇOK KOMİK OLMUŞSUN
ÜZGÜNÜM CANIM. AŞAĞIYA İNEMEYECEĞİM GÜMÜŞ YILDÖNÜMÜMÜZÜ DE EYLENMEYİ ÇOK İSTİYORDUM AMA ELDEN NE GELİR ?
YANINDA KALMAMI İSTER MİSİN CİNZİA...

HAYIR CANIM. BEN BIRAZ DINLENECEĞIM. SEN GIT... MISAFIRLERIMIZ MERAKLANMASIN!
EĞER BIR ŞEYE IHTIYACIN OLURSA BENI ÇAĞIR.
BU SIRADA VILLAYA BIRI GELDI.
CESARET, RICO IŞLER YOLUNDA GIDECEK... SAKIN OL!
DAVETIYENIZ EFENDIM.
YA... ONU KAYBETTIĞIMI SANIYORUM...
AMA BAY DRAKE YINE DE BENI KABUL EDECEKTIR. ONA SADECE ŞU ISMI SÖYLEYIN. SLIM DOTHAR.
SLIM?
TAMAM JAMES. BEYI KABUL EDECEĞIM
DEMEK SLIM DOTHAR'IN KIM OLDUĞUNU BILIYORSUNUZ?!
ONUN, OĞLUNUZ OLDUĞUNU BILIYORUM. NEREDE YAŞADIĞINI VE BABASI OLDUĞUNUZU BIR SIR OLARAK HERKESTEN SAKLADIĞINIZI DA BILIYORUM.
BU KONUŞMANIN NE ANLAMI VAR?
SAKIN OLUN! SLIM BAŞKA BIR KADINDAN DOĞDU ARTIK YAŞAMAYAN BU KADINLA EVLENEMEDINIZ SLIM ONUN SOYADINI TAŞIYOR
OĞLUNUZ VE GEYEENIZ BUNU BILMIYOR... ÖĞRENIRLERSE SIZIN IÇIN KÖTÜ OLMAZ MI?

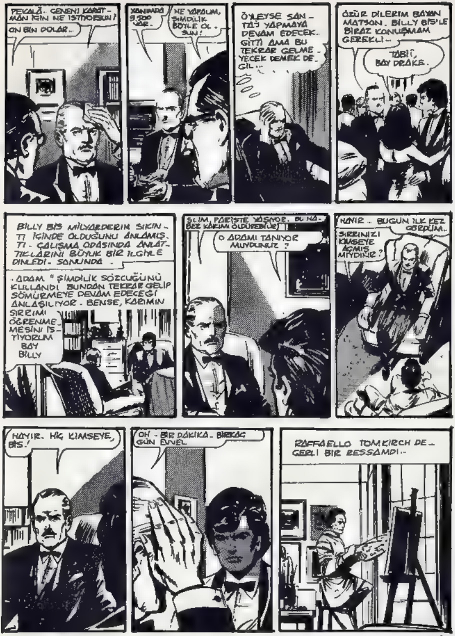
PEKALÂ.. GENENİ KAPAT- MAN İÇİN NE İSTİYORSUN?
ON BİN DOLAR..
KASAMDA 9.500 VAR.
NE YAPALIM, ŞİMDİLİK BÖYLE OLSUN!
ÖYLEYSE ŞANTAJI YAPMAYA DEVAM EDECEK.. GİTTİ AMA BU TEKRAR GELMEYECEK DEMEK DEĞİL...
ÖZÜR DİLERİM BAYAN MATSON. BILLY BIS'LE BİRAZ KONUŞMAM GEREKLİ..
TABİİ, BAY DRAKE.
BILLY BIS MİLYARDERİN SIKINTI İÇİNDE OLDUĞUNU ANLAMIŞTI. ÇALIŞMA ODASINDA ANLATTIKLARINI BÜYÜK BİR İLGİYLE DİNLEDİ. SONUNDA ..
.ADAM "ŞİMDİLİK SÖZCÜĞÜNÜ KULLANDI BUNDAN TEKRAR GELİP SÖMÜRMEYE DEVAM EDECEĞİ ANLAŞILIYOR. BENSE, KARIMIN SIRRIMI ÖĞRENMEMESİNİ İSTİYORUM BAY BILLY
SLIM, PARİSTE YAŞIYOR. BU HABER KARIMI ÖLDÜREBİLİR!
O ADAMI TANIYOR MUYDUNUZ?
HAYIR.. BUGÜN İLK KEZ GÖRDÜM..
SIRRINIZI KIMSEYE AÇMIŞ MIYDINIZ?
HAYIR. HİÇ KİMSEYE, BIS!
OH.. BİR DAKİKA.. BİRKAÇ GÜN EVVEL
RAFFAELLO TOMKIRCH DEĞERLİ BİR RESSAMDI..

TELEFONU ÇALDI..
EVET.. BENİM.. KİM ARIYOR?
BU ÖNEMLİ DEĞİL BAY TOMRICH! BANA ÜÇ KOPYA TABLO YAPACAKSINIZ: RENOIR, VAN GOGH VE GRECO. ESER SEÇİMİNİ SİZ YAPIN. FAKAT ÇOK İYİ BİRER TAKLİT OLMALILAR.
YANILDINIZ BAYIM.. BENİ TANIMIYORSUNUZ SİZ
HİÇ DE YANILMADIM
SENİN NE PİS BİR SAHTEKÂR OLDUĞUNU BİLİYORUM... BU YOLDAN MİLYONLAR KAZANDIN. BİRAZ DA BENİM İÇİN ÇALIŞ
HAYIR!
O DÖNEM GEÇTİ... PİŞMANIM... ARTIK YAPMIYORUM.
DEDİĞİMİ YAPMAZSAN SENİ İHBAR EDERİM.
BİR SAAT SONRA...
BAY TOMKIRCH TEMİZLİK YAPABİLİR MİYİM?
AMAN TANRIM. BAYILMIŞ GALİBA.
FAKAT.. İNTİHAR ETMİŞ..

AZ SONRA
O INTİHAR EDECEK BIRI DEGILDI, NEDEN YOK. TU KOMSERİM.
BIR GÖZ ATA-YIM
ŞANTAJ..
Bu banim itirafımdır.. Şantaj karşısında her şeyi bitirmeye karar verdim. Kendimi artık lekelememeye yemin etmiştim..
Raffaello Tomkirch..
KOMİSER STRANGE! MERKEZDEN ACELE BIR TELEFON VAR. FABRİKATÖR HAROLD NUBERT SİZİN ACELE OLARAK VILLASINA GİTMENİZİ İSTİYOR..
SAGOLUN BAY KOMISER! HEMEN GELDINIZ
NE OLDU BAY NUBERT?
BENİM BENGAL PAPAGANIM-ONU ÖLDÜRMUŞLER.
BENİ İYİ DİNLEYİN, BAY NUBERT! BİR PAPAĞAN İÇİN BİR POLİS YETKİLİSİ ÇAGIRILMAZ.

AMA "AŞK ZÜMRÜTÜNÜ ÇALMAK İÇİN PAPAĞANIMI ÖLDÜRMÜŞLER.
ŞU MEŞHUR MÜCEVHER..
ONU KAFESİN ŞURASINA KOYMUŞTUM. KRIM JENNIFER'IN DOĞUM GÜNÜ İÇİN SATIN ALMIŞTIM
KOLAY BULUNUR BİR YER ORASI..
AMA PAPAĞANLA SADECE BEN İLGİLENİYORDUM..
YİNE DE BİRİ YERİNİ BİLİYORDU..
KİMSE BİLMİYORDU DİYORUM SİZE..
DÜŞÜNÜN BİRİNE SÖYLEMİŞ OLMALISINIZ
SÖYLEMİŞ Mİ ?.. EVET.. BU EVET AMA..
LOS ANGELES'DE YÜZ METRE YÜZME FİNALİ YAPILIYORDU...
2 JIMMY, 3 LEMMY, 4 NUMARA...
DAYAN LEMMY.. HAYDİ..
LEMMY LORD İLK ELLİ METREYİ BAŞTA DÖNDÜ..

HAYDİ.. BAŞARIYORSUN
KAZANDIN
BU, BILLY BIS'İN SEVGİLİSİ DOROTHY DEĞİL Mİ?
ÖYLE.. LEMMY İÇİN KENDİNİ PARALIYOR ADETA
YAŞA LEMMY! HARİKAYDIN.
SENİ DÜŞÜNEREK YÜZDÜM YAVRUM..
GEÇ VAKİT YÜZME KULÜBÜNÜN GAZİNOSUNDA
BİR DAKİKA.
OH, BILLY.!
DEMEK SÖYLENENLER DOĞRUYMUŞ.. SEVGİLİMLE GEZİYORSUN!

ZAVALLI LEMMY
FAZLA CANIN YANDI MI ?
DUR SANA YARDIM EDEYIM..
ÇOK ADİ BİRİSİN BİLLY BIS. DEFOL!
SENİ BİR DAHA GÖRMEK İSTE MİYORUM.
IKI HAFTA SONRA LOS ANGELES EVLENDIRME DAIRESININ ÖNÜNDE.
İYİ ŞANSLAR
YAŞASIN YENİ EVLİLER..
KENTİN DIŞINDA BÜYÜK BİR MANASTIR VARDI.
HER ZAMAN
BURASI TURİST AKININA UĞRARDI.
BİNA 16. ASIRDAN. İSPANYOLLARDAN KALMADIR..
BU KAFESLİ KABİN NEDİR
GÜNAH ÇIKARMA YERİ. HER ZAMAN BİR RAHİP BURADA NÖBET TUTAR.
RAHİPLE ÇOK MUTLU. BAK TOPRAKLA UĞRAŞIYORLAR.
YAŞAMLARI DEVAMLI ÇALIŞMA VE FEDAKARLIKTAN İBARETTİR. AYRICA RAHİP OLABİLMEK İÇİNDE ZOR BİR SINAV VARDIR..

TURİST OTOBUSÜ HENÜZ UZAKLAŞMIŞTI Kİ BİR ARABA GELEREK MANASTIRIN ÖNÜNDE DURDU.
YİNE O GÖZLÜKLÜ ADAM.. YIĞINLA GÜNAHI OLMALI. İKİ GÜN ÜSTÜSTE MANASTIRA GELİP GÜNAH ÇIKARTMASI AYRICA OLDUKÇA GARİP.
SANIRIM YİNE AYNI RAHİBİN KENDİSİYLE OL_ MASINI İSTİYOR..
BENVENUTO GÜNAH ÇIKARACAK BİRİ GELDİ ĞANI DUYMADIN MI?
DUYDUM HE MEN GİDİ- YORUM
YAŞLI PAPAZ SANTORO MANASTIRIN EN ÜST YETKİLİ KİŞİSİYDİ.
NE HABER BİLLY BİS?
TEŞEKKÜR EDERİM PEDER!
BAŞKA BİR AMAÇLA BURADA BULUNSAN DA BENİ UNUTMA... DIRIYORSUN OĞLUM...
DOROTHY'NİN EVLİLİĞİ BİR OYUNDU BU KEDER- LE SÖZDE BURAYA KA- PANDIM BANA KIZIYOR MUSUNUZ?
HAYIR BU ALDATMACA- YA GÖZ YUMDUĞUM İÇİN KENDİME KIZI- YORUM BEN TANRIYA HİZMET ETMEK İÇİN BUR- DAYIM AMA ADALETE YARDIM DA KUTSALDIR

AMA İNŞALLAH YANILIYOR-SUNUZDUR..
TAM TERSİNE! ŞÜPHELERİM KÖKLENİYOR..
ÜÇ OLAYI DA BİLİYORSU-NUZ VE KAHRAMANLARI-NI DA. BİRBİRLERİNİ TA-NIMIYORLAR.. YALNIZ BİR TEK ORTAK YANLARI VAR..
BU MANAS-TIRA GEL-MİŞ OLMA-LARI
AMA BU ÇOK KÜÇÜK BİR DELİL DEĞİL Mİ?
ÖYLE AMA ZİNCİR BAĞLAYAN TEK HALKA BU. HER ÜÇÜNÜN DE AYNI ÇETENİN KURBANI OLDUK-LARINA EMİNİM...
ÜÇÜNÜN DE BİR SIR-RI VAR. BU SIRLARI BİLEN BİRİSİ VAR BURADA..
BU DUVARLARIN ARASINDA SÖYLENEN BİR SIR. DÜŞÜNDÜĞÜNÜZ BU DEĞİL Mİ?
MAALESEF BU EFENDİM..

ARTIK SIZIN BU MISAFIRPERVERLIĞINIZDEN DAHA FAZLA YARARLANMAYACAĞIM. YARIN VEYA ÖBÜR GÜN DÜĞÜM ÇÖZÜLMÜŞ OLACAK, SIZE SÖZ VERIYORUM
TANRI SENI AYDINLATSIN BILLY BIS.
ERTESI GÜN
YINE O ARABA.
YINE GÖZLÜKLÜ ADAM...
TAM PAPAZ BENVENUTO NÖBETÇIYKEN GÜNAH ÇIKARMAYA GELIYOR.
TAM SIRASI BILLY!
AH!
SAM DRAKE, RAFFAELLA TOMKIRCH VE HAROLD NUBERT HEPSI BU SAATTE GÜNAH ÇIKARMAYA GELMIŞLERDI... ŞIMDI ÖĞRENIRIZ...
BILLY ZILI ÇALDI

KIMSE YOK NASIL OLUR ?
MANUEL, BIRI BA. NA.
RIPO.. SALAK, NEYSEKI VURDU. ĞUNU GÖRDÜM VE TEDBIR ALDIM.
BU ADAM BIR RAHIBE BENZEMI-YOR.. SENIN GIBI SAHTE KOKUYOR.. ŞIMDI NE YAPACAĞIZ ?
ÇABUK BURADAN TÜYELIM.
BILLY BIS'I MANASTIRDA BIRAKMADILAR.. BUNUN KENDI DÜŞÜNCELERINE GÖRE BIR SAFLIK OLACA-ĞINI ANLAYIP ONU ARKA KOLTUĞA YATIRDILAR VE HA-REKET ETTILER..
VAY CANINA DEMEK KI BIR CASUS! BELKI DE UZUN ZAMANDAN BERI TAA AMAZONDAN SENI TAKIP ETMIŞTIR VE GERÇEK BENVENUTO DOREAL'I ÖLDÜRDÜĞÜNÜ GÖRMÜŞTÜR. ONU KIMSE TANIMIYORDU.. BU MANASTIRA, ORMANDAN DINLENMESI IÇIN ÇAĞIRILMIŞTI...
YERINE KOLAYCA GEÇTIM AMA ARTIK HER ŞEY BITTI
GERÇEKTEN YAZIK OLDU.. BÜYÜK BIR IŞI ÇIĞNEYIP GIDIYORUZ. LOS ANGELES'IN ZENGINLERI BANA SIRLARINI SÖYLÜYORLARDI.. BEN DE SANA AKTARIP IŞ YAPMANI SAĞLI-YORDUM..

HER ŞEY TAHMİN ETTİĞİM GİBİ
ÖNCEDEN KUŞAĞIMA YERLEŞTİRDİĞİM ŞU ELEKTRİKLİ ÇAKMAĞI KULLANAYIM.
İPİN BİRİ YANSA YETERLİ...
BİR YANIK KOKUSU DUYUYORUM.
SİZİN TAHTA KAFALARINIZ YANIYOR!
AH
TABANCAYI VER RİDO
OF!
ARABA TAMAMEN KONTROLSUZ KALMIŞTI.
BU BOĞUŞMA SIRASINDA RİDO'NUN AYAĞI BENZİN PEDALINA SONUNA KADAR BASINCA LÜKS ARABA KORKUNÇ BİR HIZLA YOLUN KENARINDAKİ BİR AĞACIN GÖVDESİNE BİNDİRDİ..
NE MÜTHİŞ BİR ÇARPMA VE SARSINTI. ALLAHTAN ARKA KOLTUKTAYDIM. AMA DİREKSİYONDA SADECE BAY RİDO'YU GÖRÜYORUM. BİZİM TIN YÜREKLİ PAPAZIMIZ NERELERDE ACABA?

İŞTE KAÇIYOR
GEBER!
FAZLA İLERİ GİT-TİN ARKADAŞ
AH!
DUR! DUR, YOKSA
SİLAHSIZ BİRİNE ATEŞ EDEMEZ_SİN BILLY BIS!
TESLİM OLMAN İÇİN ÜÇ SANİYE ZA-MANIN VAR
O HALDE SEN BİLİR SİN
AH. KATİL SEN ..

BU MACERANIN SONU

CESET GÖRMEKTEN USANDIM
14 NİSAN 1968 YILININ SABAHI GEÇİT TÖRENİNE KATILACAK ARABALAR ŞEHRİN CADDELERİNDE YAVAŞ YAVAŞ İLERLİYORLARDI.
BU SIRADA YÜKSEK BİNALARIN BİRİNİN TARASINDA KORO GANGSTER DÜRBÜNLÜ TÜFEĞİYLE PUSUDA BEKLİYORDU.
AZ SONRA VİRAJI DÖNMÜŞ OLACAKLAR..
ONA DÜŞMANLIĞIM YOK. BEN SADECE TETİĞE BASAR PARAMI ALIRIM.. AMA BU KEZ İSTEKSİZİM.
AMA O ÜÇ VAMPİR İŞ İÇİN BİR MİLYON TEKLİF ETTİ. BAY ADRAM'IN TEMİZLENME BEDELİ BU. EH, İYİ PARA..
PARANIN YÜKSEK OLUŞU BENİ BURAYA BAĞLIYOR..
UZAKTAN BİR SİLAH SESİ, ARKASINDAN BİR DAHA.. SONRA SİREN DÜDÜKLERİ VE KALABALIĞIN UĞULTUSUNU DUYARAK DOĞRULDU.
BİR ŞEY OLDU.. HEM DE BÜYÜK BİR ŞEY..

BAY ADRAM'I ÖLDÜRDÜ-LER'...
HAYIR YARALANDI.
ÖLDÜ... ÖLDÜR-DÜLER
HEY, ŞURAYA BAK CİM... AVCI GİYSİLERİ OLAN ADAM ARABAYA DOĞRU KOŞUYOR... EĞER...
ATEŞ EDEN O MU? AMA SİLAHSIZ.
SİLAHI SAKLAMIŞ-TIR DİKKATİ ÇEK-MEMEK İÇİN BU KIYAFETİ GİYMİŞ... ONU DURDURALIM!
ELLER YUKARI! KİM-LİĞİNİ GÖSTER...
ANİ BİR SIÇRAYIŞLA ARA-BAYA ATLAYAN ADAM HEMEN GAZA BASTI..
DEMEK KATİL BU ADAM...
AH!
KORO YUKARDAN BU SAHNEYİ İZLİYORDU.
KATİL YAKALANDI BU SUÇU AZ DAHA BEN İŞLE-YECEKTİM O BENDEN ÖNCE DAVRANDI EVET AKLIMA BİR FİKİR GELDİ..
O AKŞAM KORO GANGSTER ŞEHİRDEN AYRILMAĞA NİYETLENDİ...
BİLDİĞİNİZ GİBİ HER ŞEY TAMAM... PARLAK BİR İŞ YAPTIM...

NASIL ? PARLAK BİR İŞ MI ? YA ÖBÜRÜ ?
SADECE BİR HATA. YERİME ONU YAKALADILAR, CEZAYI O ÇEKECEK.. AMA AKLINI KAÇIRDI ZAVALLI
ONU GÖTÜRDÜKLERİ ANA KADAR BEN SAKLANDIM GERÇEĞİ İKİMİZ BİLİYORUZ..
ŞİMDİ NE YAPACAKSIN ?
NEW YORK'A DÖNMEDEN ORAYA BİR BAKACAĞIM
ARABAYA BİNİP UZAKLAŞTI..
EHİNDE SONUNDA İŞİ BEN YAPMIŞIM GİBİ BİR MİLYON DOLARI BEN ALACAĞIM..
CESET GÖRMEKTEN USANDIM ARTIK. KENDİMİ TEDAVİ ETTİRECEĞİM. ŞU KALP ATIŞLARIM GÜNDEN GÜNE DÜZENSİZ BİR HAL ALMAYA BAŞLADI..
KORO, BEYAZ BİR VİLLAYA GELDİ. ETRAF OLDUKÇA SESSİZDİ..
ETRAFTA BİR TEK CANLI YOK
BENİMLE BULUŞACAKLARI ZAMAN HİZMETÇİYE İZİN VERİRLER..
AZ SONRA..
HEPİNİZİ SELAMLARIM BEYLER.
KORO'YU VİLLANIN KÜTÜPHANESİNDE BEKLİYORLARDI.
İŞTE BEN VE REDSTON KARDEŞLER BURADAYIZ. PARALARI HAZIRLADINIZ MI ?

BİR MİLYON DOLAR. TAMAM. PARALARIN KESİK KISIMLARI BENDEYDİ, ŞİMDİ BÜTÜNLENDİLER
SİZE VEDA EDİYORUM. UMARIM BİR DAHA KARŞILAŞMAYIZ..
SONRA ARABASINA BİNİP UZAKLAŞTI..
O PİS VAMPİRLERİ KANDIRDIĞIMA MEMNUNUM. HERHALDE BAY ADDAM ENTRİKALARINI ENGELLİYORDU...
BİRDENBİRE ARABA YANA YATARAK BİR SÜRE SÜRÜKLENDİ..
HAY ALLAH! LASTİK PATLAMIŞ OLACAK..
12
SABIRLI OLMALIYIM.. HEMEN KRİKOYU ALIP LASTİĞİ DEĞİŞTİREYİM...
KORO SAKİNDİ..
FAKAT ARKAYI AÇTIĞI ANDA ARABA KORKUNÇ BİR PATLAMAYLA SARSILDI...
ALÇAKLAR... HAYATTA KALABİLMEM BİR MUCİZE. PARA ÇANTASI İNFİLÂK ETTİ..

DEMEK BENİ SUSTURMAK İSTEDİLER...
REDSTON KARDEŞLER! BUNUN HESABINI VERECEKSİNİZ...
ARADAN BİRKAÇ SENE GEÇMİŞTİ
NOEL İÇİN TÜM NEW YORK IŞIKLARA GÖMÜLMÜŞTÜ.. DOROTHY MATSON O GÜN ALIŞVERİŞE ÇIKMIŞTI...
LÜTFEN FAKİR ÇOCUKLAR İÇİN BAĞIŞTA BULUNUN.
BUYRUN NOEL BABA...
SAĞOLUN BAYAN... RozA FAKİR ÇOCUKLAR İÇİN.. AMA BANA VEREBİLECEK BİR HEDİYENİZ YOK MU?
OH..! SENİN İÇİN Mİ?
EVET, ÖPMEME İZİN VERİN!
BİLLY BİS! BU KIYAFET DE NE?
ELBİSEMİ BEĞENMEDİN Mİ? SANA DA BİR TANE ALDIM. HAYDİ YÜRÜ.
BANA MI? HEY, NEREYE GİDİYORUZ?
EMEKTAR ARABAMIZA ATLAYALIM, UÇAK KULÜBÜNE GİDERKEN YOLDA SANA HER ŞEYİ ANLATIRIM.
YOLCULUK MU VAR?

HEMEN DEĞİL İKİ GÜN SONRA JIMMY BİNECEĞİM PIRPIRI HAZIRLIYOR - BİRLİKTE KANADA'YA GİDECEĞİZ..
ORADA NE YAPACAĞIZ?
NOEL BABALIK YAPMAYA. LİG MİLYARDER AMERİKALI ÇOCUKLAR İÇİN BİR OKUL YAPTIRMIŞ YAKININDA BİR POLİS NOKTASI VAR. BUZ GİBİ BİR YER
O YUVADA KALAN YÜZLERCE ÖKSÜZ ÇOCUK VAR - YÖNETİCİ BAY THENZIE ISRAR ETTİ.. O YAVRULARA HAVADAN KÜÇÜK PARAŞÜTLERLE HEDİYE PAKETLERİ ATACAĞIZ..
KUTSAL BİR İŞ DESENE -
EVET. SEVGİ VE ŞEVKAT DOLU BİR GÖREV ' NE ÇETECİLER, NE ATEŞ ETME VE NE DE ZEHİRLENME VAR.. SONRA DA PARAŞÜTLE ATLAYIP NOEL BABA GİBİ GÖKTEN İNECEĞİM. NASIL PROGRAMI BEĞENDİN Mİ?
HEM DE NASIL BILLY!
BILLY UÇAK KULÜ - BUNUN ÖNÜNDE ARABADAN İNDİ -
KOLAY GELSİN JIMMY.
SELAM BAY BIS!
YARIN SABAH BAYAN DOROTHY VE BEN KOLEJE GİDECEĞİZ.. BİLİYORSUN DEĞİL Mİ?. SANIRIM AKSİ GİDEN BİR ŞEY YOKTUR..
HAYIR BAY BIS.. PIPER YARIN HAZIR OLACAK.
JIMMY DOĞRU SÖYLEDİĞİNİ UMARIM..
ELBETTE.. JIMMY SÖZÜNÜ TUTAR..
NOEL BABA YERDE KALMAMALI...
UÇAK SİZİ İSTEDİĞİNİZ YERE GÖTÜRECEK..

ERTESİ GÜN UÇAK KULÜBÜNDE BİR SÜRÜ FO-TOĞRAFÇI HUZURSUZ BİR HALDE DOLAŞIYORDU.
BERBAT BİR SOĞUK VAR.
EVET. ŞU MORGAN TOP ÇABUK GELSE BARİ..
BİR TELE-VİZYON İSTASYO-NU DAHA KUR-MUŞ..
DESENE SEYİRCİ REKLAMLARI SEY-REDECEĞİ YENİ BİR İSTASYONA KAVU-ŞACAK...
TABİİ ONUN TAVUK SUYU TABLETLERİ İÇİN ÇALIŞACAK...
HEY! ŞUNLARA BAKIN! NE KOMİK.
ÇABUK OL DO-ROTY! GEÇ KALDIK.
HAYDİ RESİMLE-RİNİ ÇEKELİM..
İYİ OLUR! BELKİ ISI-NIRIZ.
ACELELE-Rİ VAR NEREYE GİDİYORLAR BÖYLE?
USLU ÇOCUKLARA BACALARDAN HEDİ-YELER ATACAK-LAR.
KUTSAL BİR İŞ...

OKULUN BAHÇESİ KARLARA ÖRTÜLÜYDÜ TÖRENDE KANADALI POLİSLER DE VARDI. HERKES BILLY BIS'İ BEKLİYORDU.
İŞTE. İŞTE...
BILLY BIS, BİRİ DAHA.. UÇAK.. TA İKİ NOEL BABA VAR.
VE SONUNDA.
BENİMO.
HAYIR, ÖNCE BEN GÖRDÜM.
DELİ Mİ BUNLAR! İNMEYE KALKTILAR..
OYSA BILLY BIS PARAŞÜTLE ATLAYACAKTI.
BELKİ DE FİKRİNİ DEĞİŞTİRDİ
NEREDEYSE UÇAK TERSİNE DÖNECEK.

YAŞA BİS!
BİZE UÇAĞINI GEZDİRİR MİSİN?
NEDEN PARA-ŞÜTLE ATLAMA-DIN?
ANİDEN BİR SİLAH ÖLÜM KUSAR.
ÜÇ, İYİLİK SEVER KAR-DEŞ ÖLDÜRÜL-DÜ
DURDURUN ONU. ALLAH KAHRET-SİN!
ÇABUK GAZA BAS!
PARAŞÜTLE ATLAMA-DAN İŞİ HALLETTİM
NE YAPTIN KOBO? BU İŞ NEDİR?
REDSTON KARDEŞLER-BENİ ÖLDÜRMEK İSTEMİŞ-LERDİ. ÖCÜMÜ ALDIM.

İSİMLERİNİ BİLE DEĞİŞTİRMİŞLER. İKİ SENEDİR ONLARI ARIYORDUM.. DÜNÜN KATİLLERİ BUGÜNÜN İYİLİK MELEKLERİ OLMUŞLAR.. AMA HİÇ BİR İŞE YARAMADI.
ŞİMDİ LAYIK OLDUKLARI CEZAYI BULDULAR
ESKİ BİR ARKADAŞIMSIN KORO SANA, BUNUN İÇİN YARDIM ETTİM
BANA "ÜÇ DOMUZLA GÖRÜLECEK BİR HESABIM VAR DEMİŞTİN - AMA ÖLDÜRECEĞİNDEN SÖZ ETMEDİN..
CANIMI SIKMA! SANA SÖZ VERDİĞİM PARAYI ALACAKSIN, JIMMY.. BİR TEK KELİME DAHA SÖYLERSEN BU PARA SENİ BOĞABİLİR..
BÖLGEYE ALARM VERİLMİŞ AVCI UÇAKLARI VE HELİKOPTERLER HAVALANARAK ARAŞTIRMAYA BAŞLAMIŞLARDI...
VE KISA SÜRE SONRA..
İŞTE O! İNMESİ İÇİN TELSİZLE HABER VEREYİM..

AMA HELİKOPTERLER KÜÇÜK UÇAĞA ATEŞ AÇMIŞLARDI..
NE?
UYARI ATEŞİ BU...
ÇILDIRDINIZ MI? BEN BİL...
ATEŞİ KESİN?
FAZLA KONUŞMA VE YERE İN
UÇAK İNMİŞTİ...
BAYAN DOROTHY İLE ÖKSÜZLER KOLEJİNE GİDİYORUZ. BU DAVRANIŞINIZI BAKAN "THENZIE"YE BİLDİRECEĞİM
ORAYA ÇOKTAN GİTTİN VE ÜÇ CANA KIYDIN..
SAÇMALAYIP DURMA! NE DEMEK İSTİYORSUN?
BİR DAHA DAVRANAYIM DEME!
AH!
BUNU PAHALIYA ÖDETECEĞİM SANA.
SEN VE SUÇ ORTAĞININ ÖDEYECEĞİ ÇOK ŞEY VAR.. SANA RAHAT DURMANI TAVSİYE EDERİM..

AZ SONRA BİR POLİS CİPİ GELDİ..
YAKALADIK EFENDİM..
BU DAVRANIŞINIZDAN BİR ŞEY ANLAMIYORUM...
SENİNLE UÇAĞI KONTROLDAN SONRA KONUŞURUZ DELİKANLI
UZUN BİR ARAŞTIRMADAN SONRA...
ÖZÜR DİLERİZ BAY BIS... UÇAĞINIZDA KURŞUN DELİKLERİ BULAMADIM..
ARADIĞIMIZ SİZ DEĞİLSİNİZ KOLEJDEKİ OLAYDAN SONRA UÇAĞA ATEŞ AÇILDIĞINI BİLDİRMİŞLERDİ. GÖVDEDE BİRKAÇ DELİK AÇILMIŞTIR
İKİNİZİN DE BU OLAYI UNUTMASINI DİLERİM.
GÖREVİNİZİ YAPTINIZ-BUNU BİLİYORUZ.

FAKAT DOROTHY ANİ BİR HAREKETLE..
HEY!
ÖDEŞMEK İÇİN..
BEN DE SİZİ YERE İNDİRDİM..
HA!HA!
MÜFETTİŞ PARKER'İN EVİNDE YILBAŞI GECESİNİN SABAHI HEP BİRLİKTE SABAH GAZETELERİNİ GÖZDEN GEÇİRİRLER
ÖLDÜRÜLENLER REDSTONE KARDEŞLERMİŞ.
VAMPİRLER
YILLARDIR ASIL KİMLİKLERİNİ GİZLİ TUTMUŞLAR
SAKLANDIKLARINA GÖRE VİCDANLARI TEMİZ OLMASA GEREK.
İLİKLERİNE KADAR KÖTÜLÜK DOLU İNSANLAR AMA O KATİLİNKİ DE ÖYLE..
UÇAK TİPİMİZİ VE YAPACAĞIMIZI BİLİYORDU OYSA SADECE DOROTHY..

BİRİNİN DAHA HER ŞEYİ ÇOK Mİ BİLDİĞİNİ KABUL ET BILLY!..
ELBET YA! MAKİNİST JIMMY..
ÇOK GEÇMEDEN EMEKTAR ARABASIYLA ŞEHİR DIŞINDA KÖHNE BİR EVİN ÖNÜNDE DURDU
SENDEN ÇOK ŞEYİ AÇIKLAMANI BEKLİYORUM JIMMY
OLAMAZ..
KALBİNE BİR KURŞUN YEMİŞ..
PARKER, SEN MİSİN? POLİSE HABER VER... JIMMY'Yİ TEMİZLEMİŞLER..
OLDUKÇA DİRENMİŞ.. DİŞLERİ ARASINDA YÜN PARÇASI VAR...

BU DA NE ?. İRİ BİR PİRİNÇ TANE-
Sİ VAR YERDE
BAKAT OL-
DUKÇA
SERT
NE PİRİNCİ - MİKRO
"PİL" BU- ANLI-
YORUM
BİR SAAT SONRA HASTA-
NEYE GİDEREK GERÇEK
BİLGİ ALDI...
EVET MİKRO PİL... KALP
ATIŞLARINI TANZİM İÇİN
KULLANILIR...
HASTALARIN
BAZILARI BU
PİLİ DERİ ALTIN-
DA, BAZILARI
DA KEMERLE-
RİNDEKİ ÖZEL
MUHAFAZADA
TAŞIRLAR..
BU PİL SENELERCE
DE KULLANILABİLİR..
BUNU NEREDEN ELE
GEÇİRDİN ?
SEVGİLİ DOUG-
LAS! KEMERDE
TAŞINAN BİR PİL
BİR DARBEYLE
DÜŞEBİLİR
Mİ ?
TABİİ.. BÖYLE BİRİNİ Mİ
ARIYORSUN ?
EVET.. HASTALARI-
NIN DOSYALARINI
İNCELEYEBİLİR
MİYİM..
BU ZOR BİLLY BİS.. BURASI RESMİ BİR
KURULUŞ.. SANA DOSYALARI GÖSTERE-
MEM..
MAHKEME KARARI
İLE GELMEM DE
MÜMKÜN DOUGLAS.
AMA İNAN VAKTİM
YOK.
BEN BİR GÖREV
YÜKLENDİM..
PEKALÂ
PEKALÂ.
HAYDİ YİNE
BURALARI
KARIŞTIR
BAKALIM.

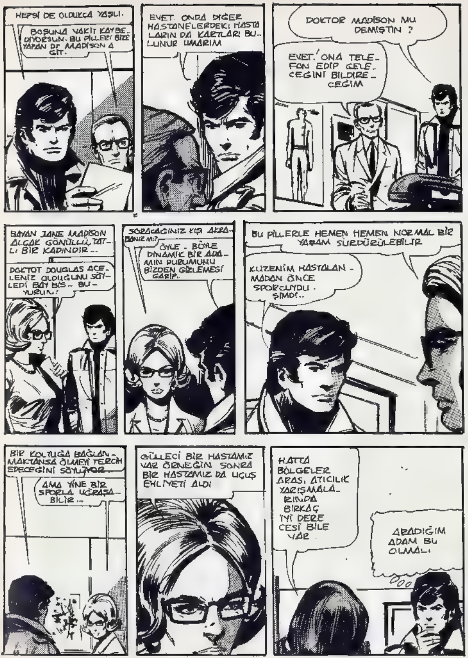
HEPSİ DE OLDUKÇA YAŞLI.
BOŞUNA VAKİT KAYBEDİYORSUN. BU PİLLERİ BİZE YAPAN DR MADİSON'A GİT.
EVET. ONDA DİĞER HASTANELERDEKİ HASTALARIN DA KARTLARI BULUNUR UMARIM
DOKTOR MADİSON MU DEMİŞTİN ?
EVET. ONA TELEFON EDİP GELECEĞİNİ BİLDİRECEĞİM
BAYAN JANE MADİSON ALÇAK GÖNÜLLÜ, TATLI BİR KADINDIR...
DOKTOT DOUGLAS ACELENİZ OLDUĞUNU SÖYLEDİ BAY BİS... BUYURUN!
SORACAĞINIZ KİŞİ AKRABANIZ MI?
ÖYLE - BÖYLE DİNAMİK BİR ADAMIN DURUMUNU BİZDEN GİZLEMESİ GARİP.
BU PİLLERLE HEMEN HEMEN NORMAL BİR YAŞAM SÜRDÜRÜLEBİLİR
KUZENİM HASTALANMADAN ÖNCE SPORCUYDU. ŞİMDİ..
BİR KOLTUĞA BAĞLANMAKTANSA ÖLMEYİ TERCİH EDECEĞİNİ SÖYLÜYOR.
AMA YİNE BİR SPORLA UĞRAŞABİLİR...
GÜLLECİ BİR HASTAMIZ VAR ÖRNEĞİN SONRA BİR HASTAMIZ DA UÇUŞ EHLİYETİ ALDI
HATTA BÖLGELER ARASI ATICILIK YARIŞMALARINDA BİRKAÇ İYİ DERECESİ BİLE VAR.
ARADIĞIM ADAM BU OLMALI

BU BAY'IN ISIM VE ADRESINI VEREBILIR MI-SINIZ ?
BIR DAKIKA BEKLEYIN !
IŞTE BURADA... KORO BANGSTER. DOKTOR MERVIN'IN TEDAVISI ALTINDA.
TEŞEKKÜRLER DOKTOR MADISON !
KORO BANGSTER, EVINDE KOLTUGA GÖMÜLMÜŞ TELEVIZYON SEYREDIYORDU.
TELEFON ÇALIYOR...
ALO.. SIZ MISINIZ Dr MERVIN ?
KALP PILINIZ IÇIN MUAYENEHANEME GELEBILIR MISINIZ ?
FAKAT-
MERAK ETMEYIN! BIR IMALAT HATASI YAPILMIŞ DA BAKMAM GEREK...
AMA ÇOK IYIYIM SADECE PILI DEGIŞTIRDIM O KADAR.
BENI DAHA DA ENDIŞELENDIRDINIZ BAY KORO...
SIZ CIDDIYE ALMIYORSUNUZ GALIBA... HAYATINIZ SÖZ KONUSU. HEMEN GELMENIZ GEREK...
OLUR.. MADEM ISRAR EDIYORSUNUZ. AZ SONRA ORADAYIM.

YARIM SAAT KADAR SONRA...
DOKTOR NEREDE ?
OTURUN! BEN ASISTANIYIM.
O BIRAZDAN GELİR. SİZ SOYUNUN, AYGITINIZI İNCELEMEYE BAŞLAYALIM.
HİÇ BİR ŞİKAYETİM YOK DOKTOR...
GÖRECEĞİZ..
ÇOK İYİ ÇALIŞIYOR.
BUYORDUM
FAKAT KOLUNUZA NE OLDU ?
ÖNEMLİ BİR ŞEY DEĞİL...
HEY! NE YAPIYORSUN SEN.
KATİL. KOMEDİ BURADA BİTTİ KORO..
BÖYLE NASIL KOKUSURSUN?
KOLUNU KİM ISIRDI ?
KÖPEK..
BU, ÖLDÜRDÜĞÜN JİMMY NİN ISIRDIĞI YER ...

BU MACERANIN SONU

CHARLENE TILTON (Lucy)

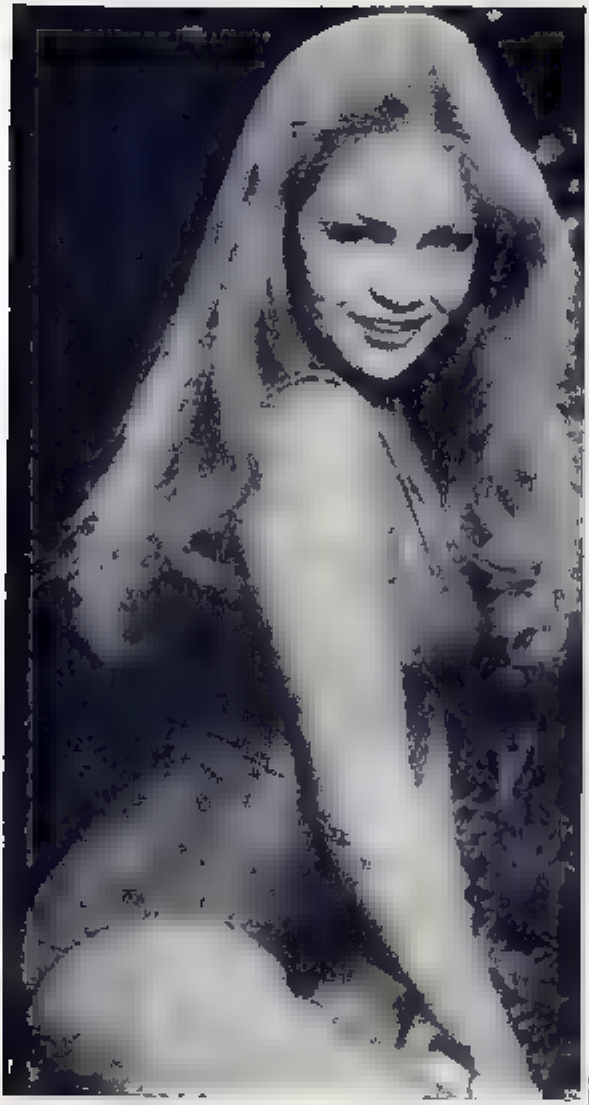

153 cm'lik boyu, uzun sarı saçları, tombul görünümüyle Dallas'ın çocuksu güzelidir Lucy (Charlene Tilton). Dizideki rolü için 125 adayı geride bırakmayı beceren Charlene Tilton'u o sırada yakalandığı zatürre bile engellemedi. Rolü kaybetmemek için ilk bölümlerinde hasta olmasına rağmen setteydi.

LİSEDE AMİGO KIZDI

Charlane 1959 yılında San Diogo'da doğdu. Babasını çok küçükken kaybetti. Onu annesi yoksulluk içinde büyüttü. Tiyatro okuluna giderken bir yandan da tezgâhtarlık ve fotomodellik yaparak annesine yardımcı oldu. Hollywdood lisesinde maçlarda amigoluk yapan Lucy 1971 yılında sinemada küçük roller almağa başladı. "Sweater Girl" filminde baş rol oynadı. Dallas'taki rolüyle de 1977 Hollywood kadın gazetecileri tarafından "Ümit veren kadın oyuncu" seçildi. Geçen yıl müzisyen Johny Lee ile evlenen Charlene Tilton'un Cherish adında kendisi gibi sapsarı bir kızı oldu. Dizi yapımcılarından kopardığı izin ile 10 aylık kızını stüdyoya getirebilen "Lucy" "kızımdan ayrılmaya dayanamıyorum, onsuz yapamam" diyor.

YARI AÇ YAŞIYOR

Geçmişin sıkıntılı günlerinde annesi tarafından yoksulluk içinde büyütülen, şimdi ise üne ve paraya kavuşan "Lucy" yine yarı aç yaşıyor. Amaoksulluktan değil bu kez. Güzel yıldız sürekli rejim yapmak zorunda. Çünkü Dallas'ta gözde olmak, ilgiyi sürekli kılmak için bu şart. Bölüm başına 10.000 Dolar almak "karın doyurmuyor" kısacası....

Dizideki rolünde eşinden ayrılan "Lucy"nin gerçek yaşamındada yuvası çatırdıyor. Müzisyen kocası ile aralarında kırgınlık olduğu dedikodularına, son za-

manlarda "Pam"ın eski sevgilisi Andy Gibb'in adı eklenmesi olaya tuz biber oldu. Bir başka dedikoduya göre çift hayatlarından son derece memnunmuş.

VİCTORİA PRİNCİPAL (Pamela)

Dizide canlandırdığı "Pam" rolünde sevimli, yumuşak huylu bir kadın V.P.'ın Dallas'tan önce hareketli bir yaşamı vardı. New York'ta sıradan bir fotomodel iken Playboy dergisine çektirdiği çıplak resimleri ile adından bahsettirmeğe başladı. Evinde bekar erkeklere satranç ve tavla dersleri verdi. Porno filmlerde oynadı. Şimdi dünü bir hata olarak yorumluyor ünlü yıldız "Genç ve tecrübesizdim, ne yaptığımın farkında bile değildim" diyor. Geçmişi hatırlatıldığında neşesi kaçıyor, üzüntüsü her halinden belli oluyor.

Babası İtalyan, annesi İrlandalı olan ünlü yıldız 1950 yılında Japonya'da doğdu. Küçük Victoria Fukoka'da gözlerini dünyaya açtığı zaman babasının mesleği gereği çocukluğunun askeri üstlerde geçeceğini bilmiyordu. Subay olan babası çeşitli ülkelerde görev yaptı. Her gittiği ülkeye de ailesini birlikte götürdü. Böylece ünlü yıldız küçük yaşında birçok ülke gezdi.

150 Milyon Dolarlık Sevgili

Ailenin sevimli küçük kızı, 18 yaşına geldiğinde çarpıcı fiziği ile başarılı bir fotomodel olmuştu. Geniş burnu, kısa çenesi ona ayrı bır hava veriyor. Şeytani bir çekicilik katıyordu. Bu dönemde kendinden 25 yaş büyük bir sevgili buldu. 150 milyon Dolarlık serveti ile Londra'lı banker Bernie Cornfeld Victoria'ya adeta kol kanat gerdi. Onu Jean Scott'un tiyatro kurslarına gönderdı. Dallas'taki Pam ile kendi kişiliğini karşılaştırırken Victoria Principal "Pam' in sadece sevimliliği hoşuma gidiyor. Aslında ben güçsüz ve kurbanlık tiplerden nefret ederim. Hiç bir zaman Pam gibi bağımlı bir aşık olmak istemem." diyor. Zamanında yaşlı sevgilisi tarafından hediyelere boğulduğunu bilenler değil bağımlı yaşamak, Victoria'yı köleleştiren bu ilişkiyi unutmadılar. İki sene süren bu ilişki, ünlü yıldıza bir Rolls Royce, bır uçak ve mücev-

herlerden oluşan hediyeleri geride bırakarak son buldu.

"Altın yumurtlayan tavuk"tan sonrası Victoria için maddi sıkıntılar demekti. Çıplak fotomodellikten, porno film yıldızlığına kadar uzanan bu dönem Dallas' daki Pamela Ewing rolüne seçilmesiyle son buldu.

KARIŞIK AŞK TRAFİĞİ

Dallas'la birlikte artık geçmişin skandallı yaşantısına son verdi. Bu kararda film setinde tanıyıp, sevdiği genç aktör Cristoper Skiner'in rolü büyüktü. Yıldırım aşk henüz üçüncü buluşmalarında evlilik kararına yolaçtı. Kısa bir süre sonra da evlendiler. İlk çatışmaları Skiner'in geleneklere bağlı dünya görüşünden çıktı. O evde daha fazla kalacak bir kadın istiyordu. Ancak zirveye giden merdivenleri birer ikişer Pam rolüyle çıkan Victoria eşine zaman ayıramıyordu. Böylece ünlü yıldızla, ondan 12 yaş küçük kocasının beraberliği uzun sürmedi. Evlendiklerinden 18 ay sonra ayrıldılar. Kocasından ayrılan, Victoria'nın morali bozukken, pop müziği yıldızlarından Andy Gibb çıktı karşısına. Kırık kalbini onarmak için cazip bir aday idi Andy. Evlilikle sonuçlanan yıldırım aşkının yürümediğini kavramıştı ama Ady Skiner'den farklı idi." Aradığım erkeği buldum" diyen Pam, bu sevgiliyi de eskitti. Yenisi hazırdı zaten. Ülkenin tanınmış estetik cerrahlarından Dr Harry Glasman yeni gözdesi oldu ünlü yıldızın. Şimdi önceki örneklerin tekrarı mı olacak yoksa aksi mı Gelecek neler getirecek göreceğiz.

KAPAK KIZI PAM

Geçenlerde Amerika'nın en sevilen T.V yıldızı seçilen Victoria Principal, Beverly Halls'te özel havuzlu saray yavrusu malikanesinin de kapağında resmi bulunan dergilerden bir köşe yaptı. Dünyanın en ünlü kapak yıldızlarından biri olarak unutulmayanlar arasında ölümsüzleşmek istiyor Dallas'ın Pam'ı.

LİNDA GRAY (Sue Ellen)

Dizinin en yaşlı, aynı zamanda en tecrübeli güzelidir. "Sue

Ellen" Eleştirmenler gözleriyle oynayan güzel diyorlar ona. Dallas'tan önce reklâm filmelirnde ve küçük rollerde çalıştı. "Hayata Dönüş" dizisinde bir kaç önemsiz rol aldı. Esas ününe ise Dallas'taki "Sue Ellen" rolüyle kavuştu.

YAŞLANMAK ONA YASAK

Zaman zaman dizide "Pam"i gerice bırakarak dikkatleri üzerine çeken Linda Gray yaşlanmaktan korkmuyor. 40 yaşındaki güzele yıllar yaşlılık yerine olgunluk ve çekicilik verdi adeta.

Özel bir rejim uygulamadığını belirtiyor ünlü yıldız "Aile hayatım düzenlidir. Hafta sonları spor yaparım bunlar beni dinç tutuyor". Diyor ve ekliyor. "olgun kadınları gençlerden daha çekici buluyorum. Kendimi de böyle görüyorum."

Los Angeles'in kuzeyinde bir çiftlikte yaşayan, dizinin şık giyinen "Sue Ellen"i komşuları bir tişort ve bir jean'la görüyorlar çoğu zaman. Oğlu Jeff'in fotoğrafçılık, kızı Kelly'nin ise jimnastit tutkusu var. 17 yıllık mutlu evliliklerinde çocuklarını ihmal etmediler Linda Gray ve Ed Thrasher çifti.

20 YILLIK YUVA YIKILDI

Hollwood'un en mutlu çiftlerinden bu ikili, geçtiğimiz aylarda boşandılar. Gelen haberler Sue Ellen'in özgür bir kadın olarak yaşamak istemesinin ayrılmanın ortamını hazırladığına dair "Çocuklarımla birlikte olduktan sonra, benim mutluluğuma engel olacak bir şey düşünemiyorum" diyor ünlü yıldız. Dostları ise "İdeal çifttiler ayrı yapamazlar, tekrar birbirlerine döneceklerdir." diyorlar.

KARL MALDEN

"SAN FRANCİSCO SOKAKLARI"nın Emniyet Amiri MİKE STONE "San Francisco Sokakları"nın, kanun kaçaklarına göz açtırmayan, babacan tavırlı, espiri yapmayı seven, en tehlikeli durumlarda bile soğukkanlılığını yitirmeyen, tecrübeli Emniyet Amiri rolündeki Karl Malden (Mike Stone) eski bir tiyatro oyuncusudur. Yıllarca Broadway sahnelerinde izleyici karşısına çıkmış, üstün sanat gücüyle çizdiği başarılı kompozisyonlarla, yapımcıların dikkatlerini çekmiştir.

Broadway sahnelerinde, özellikle "Altın Çocuk", "Key Largo", "Batıya Uçuş", "Harry Amca", "Missori Efsanesi", "Bütün Çocuklarım" gibi oyunlarda haklı bir ilgi gören Karl Malden, film yapımcılarından gelen cazip öneri-

ler sonucu, Hollywood'un yolunu tutmuştur.

BABASI SÜTÇÜYDÜ

Karl Malden 1914 yılında, Indiana'da doğdu. Ailesi Amerika'ya Yugoslavya'dan göçmüştü. Asıl adı Mladen Sekulovich olan Malden'in babası sütçülükle kazanıyordu hayatını. Bu yüzden, ünlü oyuncunun çocukluğu sıkıntı içinde geçti.

1938 yılında yine kendisi gibi bir tiyatrocuyla evlenen Malden'in Mona adlı eşinden Mila ve Karla adlı iki kızı oldu. Bugün üç de torun sahibi olan aktör, Hollywood'da ilk olarak "Geri tepen Sılah"ta oynadı. Bunun üzerine ardarda film önerileri aldı. "Silahşör" ve "Kaldırımın Bittiği Yerde" gibi filmlerde sürdürdüğü sinema oyunculuğunu.

37 YAŞINDA GELEN OSKAR

Daha sonra, sanat yaşamında dönüm noktası sayılabilecek bir gelişme oldu. Ünlü ve usta yönetmen Elia Kazan'la tanıştı. Bu tanışmanın sonucu, kendisine en iyi yardımcı erkek oyuncu Oskar'ını kazandıracak olan "İhtiras Tramvay"ında oynadı. Yıl 1951'di ve Malden henüz 37 yaşındaydı.

Oskar ödülü, Malden'in sanat yaşamında büyük atılımların öncüsü oldu. Birbiri ardına aldığı film tekliflerini bilinçle değerlendirdi. Pekçok nitelikli filmde sanat gücünü kanıtladı. Bu filmlerden bazıları şunlardır: "Gizli Vazife", "Kaza Kurşunu", "İtiraf Ediyorum", "Morg Sokağı Cinayeti", "Rıhtımlar Üstünde", "Korku Patlak Verdi"...

Filmlerinin çoğunda hırsızları, yasa kaçaklarını ve katilleri yakalayan Malden, Oskar'ı yakaladıktan sonra, Hollywood'un en sevilen yıldızları arasına girmişti artık. Sinema merkezi Hollywood, polisiye filmlerin aranılan oyuncusunu bulmuştu.

VE SAN FRANCİSCO SOKAKLARI

Amerika'nın önde gelen televizyon kuruluşlarından ABC, ekranlarımızda uzun süre izlediğimiz "Kaçak" dizisinin yapımcısı Quinn Martin'e bir polisiye dizi hazırlaması için öneri götürdüğünde, Martin hemen hazırlıklara girişti.

Senaryolar hazırlandı. Tecrübeli emniyet amiri genç ama cesur yardımcısıyla birlikte ucsuz bucaksız San Francisco kentinde yasa kaçaklarını kovalayacak, onları adeletin pençesine teslim ederek, kentte dirlik ve düzenliği sağlayacaklardı.

Dizideki Emniyet Amiri Mike Stone için, akla gelen ilk isim yılların oyuncusu Karl Malden oldu. Fiziği ve oyunculuk gücüyle, bu rol için, yalnız Amerika'da değil, tüm dünyada ondan daha uygun bir sanatçı yoktu. Yapımcıların tahminleri doğru çıktı. Karl Malden'in temel direğini oluşturduğu dizi, televizyonda gösterilmeğe başlandığı ilk haftalardan itibaren, büyük ilgi gördü. Karl Malden, genç yardım-

cısı Micheal Douglas ile mükemmel bir ikili oluşturmuştu.

Tanınmış oyuncu Kırk Douglas'ın oğlu olan Michael, Malden'in oyun gücüne ayak uydurmayı bilmişti.

TEHLİKE GEÇİRİYOR

Malden-Douglas beraberliği tam yedi yıl sürdü. Dedektif Steeve Keeler rolündeki Douglas, 1977 yılında yapımcılık yapmağa karar verince, diziden ayrıldı. Ancak, dizi o kadar beğenilmişti ki, ABC televizyonu sürdürme kararı aldı. Dedektif Keeler rol gereği bir başka göreve atandı ve yerine Dedektif Dan Robbins rolünü yine genç bir oyuncu olan Richard Hatch getirildi. Bir yıllık bir aradan sonra San Francisco Sokakları yeniden çekilmeğe başlandı.

Bugün de dünyanın dört bir yanında gösteriliyor bu heyecanlı dizi. İzleyici yeni yardımcısına alışmış durumda Malden'in. Ve bu yeni ikili, alabildiğine büyük San Francisco'da düzenin ve huzurun simgeleri olarak, suçlulara göz açtırmıyorlar.

BİR DOLANDIRICI

Yıllardır seyirci karşısına hep kanun adamı olarak çıkan 68 yaşındaki ünlü aktör bu kuralı bozdu. Ve son filminde bir gangster rolünü dostu Jackie Gleoson'un hatırı için kabul etti. Bu kararla kanun kaçaklarını kovalamaya alışmış ünlü "komiser" bu kez kovalamıyor, kovalanıyor...

Filmed 1940'lı yılların New York'undayız. Türlü dolapların çevrildiği bir gece kulübü... Ruletler dönüyor, poker masalarında biriken servetler değerinde fişler... Her türlü üç kağıtların döndüğü bu kulübün patronu, "San Francisco Sokakları"nın ünlü komiseri Mike Stone. Yeraltı dünyasına hakim olma rekabetinde de dişli bir hasmı var. Bu sinemanın bir başka ünlüsü Jackie Gleoson... Orijinal adı "Zwei Ausgekochte Gauner" olan "İki Suyu Çıkmış Dolandırıcı" filmi bu iki devi karşı karşıya getiriyor.

Filmde rakibine kazık atmaya çalışan Malden'e sinemanın sarışın bombası Teri Garr eşlik ediyor. Canlandırdıkları "Suyu Çıkmış Dolandırıcı" tiplerini başarıyla çizen iki ünlünün, yarım yüzyıla yaklaşan sanat yaşantılarının, tecrübelerinin meyvalarını topladıkalrı bir gerçek.

Merak edilen konu ilk kez bir gangsteri canlandıran Karl Malden'e hayranlarının tepkisinin ne olacağı? Bir yanda gözlerin alıştığı babacan tavırlı sade komiser... Diğer yanda karanlık işler çeviren, müşterek bahis oynattığı bir boks maçını kadınlar arasında seyreden purolu, altın çakmaklı kulüp patronu.

Son haddine erişen meraklar ancak filmin vizyona girmesi ile giderileceğe benzer.

MİCHAEL DOUGLAS

"San Francisco Sokakları'nın genç müfettişi Steve Keller. Ünlü sinema oyuncusu Kirk Douglas'ın

oğlu olan genç müfettişin yıldızı bu dizideki rolü ile parladı. Ancak sanat yaşamında en fazla parayı yapımcılıktan kazanmakta.

"Guguk Kuşu" adlı filmin yapımcılığından 200 milyon dolar aldı. Bu babasının 10 yıllık kazancından fazla idi. Sinema onu hem servet, hemde oskar sahibi yapmıştı.

O BİR HİPPİ İDİ

Sanatçı bir ailenin çocuğu olan Michael Douglas'ın henüz altı yaşındayken babasıyla annesi ayrıldı. Eski bir tiyatro oyuncusu olan annesi büyüttü onu. Küçük Douglas ilk başlarda kendisini hiç aramıyan babasını sevmemişti. Hatta ondan nefret etti. Bu sıralarda babası tarafından da tembel ve işe yaramaz olarak görülen Michael Douglas Kaliforniya Üniversitesini terk ederek hippilere katıldı. Uyuşturucuya alıştı. Annesinin ve babasının çabaları ile bu çılgınlık devresini ani bir kararla kapattı. Üniversiteyi bitirip, bir sanat okuluna yazıldı.

Karanlık günler geride kalmış, kendini adeta sanata adamıştı. Dünün hiç geçinemeyen iki insanı baba-oğul Douglas'ların yakınlaşmaları bu devrede gerçekleşir.

BİR KOLTUKTA ÜÇ KARPUZ

Artık babasıyla beraberdir ve ona yardımcı oluyordur. Norveç'te bir film çekiminde rejisör yardımcılığı görevini üstlenir. Dönüşte baba Douglas oğluna film stüdyolarında iş bulur. Artık işin içine girmiştir. Deneme filmlerinde yeteneği yakın çevresi tarafından farkedilir. Sadece oyuncu olarak değil, yapımcı ve yönetmeci olarak ihtiras sahibi olmanın avantajını kavrar. Bu üç işi uzun süre bir arada yürütür. Ünlü yapımcı Quinn Martin'in yayına hazırladığı "San Francisco Sokakları" adlı dizi genç aktörün yaşamında önemli bir dönüm noktası olur.

Bu dizide tecrübeli aktör Karl Malden'e uyum sağlamakla kalmamış ve oyun gücünü ortaya koymuştur Michael Douglas. Artık babasının gözünde de gerçek bir kabiliyettir o. Babasının isminin arkasına sığınan birisi değil, gerçek bir aktördür. 7 yıldır Amerika'da devam dizi sanat dünyasına bir douglas daha kazandırmıştır. Michael Douglas'ın yaşantısında ibre zirveye yönelmiştir bir kez. Ken Keseys'in ünlü "Guguk Kuşu" romanını sinemaya uyarlar. Ve bu film aktörü hem oskar, hemde servet sahibi yapar.

5 OSKARLI FİLM

Geçtiğimiz yıllarda ülkemizde de gösterilen "Guguk Kuşu" sinema seyircileri tarafından ilgi görmüştü. Filmde bir akıl hastanesindeki insancılığını yitirmiş otoriter tedavi yöntemleri ve ilişkiler, güçlü bir tipleme ve kurgu ile anlatılıyordu. Bütün hastalara diğer insanlar gibi normal bir gün yaşatabilmeyi beceren Jack Nicholson oyunculuğuyla büyürken, Oskar'ı hakediyordu.

Final hiç konuşmamayı yeğleyerek herkesi dilsiz olduğuna inandıran kızılderili ile Jack Nicholson'un yıkılmaz bir dostluğa dönüşen birlikteliği hastane parmaklıklarını parçalama sahnesi ile son buluyordu. 5 Oskar alan bu film yapımcısı Michael Douglas'a bir servet bırakıyordu.

Şimdi Michael Douglas için dünün çılgın günleri çok uzakta. O karısı Diandra Lucker ve oğlu Cameron ile Santa Barbara'daki villasında mutlu bir hayat sürüyor. Tüm amacı sanat dünyasına "Guguk Kuşu" kadar değerli filmler hediye etmek...

SAN FRANCİSCO

San Francisco ABDnin batısında, Kaliforniya bölgesinde tarihi eskilere uzanan bir yerleşim bölgesidir.

San Francisco'nun ilk sahipleri 1776 yılında buraya gelerek yerleşen İspanyollar. 1848'de servet sahibi olmak için başlayan altına hücum devri ile başta Çinliler ve İtalyanlar buraya göç etmişlerdir. Bugün Francisco Çinlilerin Amerika'da en fazla bulunduğu yerleşim merkezidir.

Kendi lokantaları, bankaları ve duvarları Çin motifleri ile süslü sokaklardan oluşan mahallelerinde, 7000 Çinli yaşıyor. Sicilya'dan gelen İtalyanlar ise balıkçılık endüstrisinin hakimi olmuşlar. Burada ülkenin ilk çikolata fabrikasını kurarak, Amerika'nın bu tatlı yiyecek maddesi ile tanışmasını sağlamışlar. Bugün ülkenin önde gelen bankalarından olan "Bank Of Amerika"nın kurucusu da bir İtalyandır.

Tepeler üstünde kurulan bu şehrin en önemli özelliği, inişli çıkışlı yollarıdır. Dizide kovalamaca sahnelerinde araba ile katedilen bu iniş ve çıkışlar şehrin tipik simgeleri olan tramvayları yaratmış. Evet tramvaylar, asma köprüleri ve bir ada üzerine kurulan meşhur Alcatnaz hapisanesiyle anılır San Francisco...

ÜNLÜ HAPİSANESİ

1775-1933 yılları arasında hapisane olarak kullanılan, Kaliforniya koyunda bir ada üstüne kurulan Alcatraz'dan o dönemde kimse kaçamamış. Alkatras Kuşçusu adı ile ülkemizde de gösterilen filme konu olan bu hapisane şimdi kullanılmıyor. Zamanında mahkumların tüm dünya ile ilişkilerini kesen, hapisane, şimdi ise gezi motorları ile ziyarete açık bırakılmış bir müze.

BLUCİNİN ANAVATANI

Bundan 130 yıl öncesi... Levy Strauss adında bir yahudi tüccar maden işçilerinin pantolanlarının çabuk eskidiğini farkeder. Çadır bezinden yapmaya karar verir. Giyimde devrim yaratan bu buluş, günümüzde bile yaygın olarak kullanılmaktadır. Böylece göçmen Levy Fransa'nın Nimes kentinin mavi kumaşını dünyanın en önemli giysisi yapar...

LİNDA GRAY
DEDEKTIF
BILLY BIS